Mistr v trháku za obhajobou? 10 Totální české fiasko 40 Bodoval jen Darida 47

gól

TOMÁŠ PŘIKRYL

„Se stylem hry v polské lize jsem se seznámil dost drsně. Hned na začátku prvního zápasu mě přejel skluzem protihráč přes achillovky," říká letní posila Jagellonie.

FOTBALOVÝ TÝDENÍK | 52. ROČNÍK | VYCHÁZÍ V ÚTERÝ 20. 8. 2019 | 34/2019

JIŘÍ PAVLENKA

„Cíl Brém? Poháry!"

Tomáš Grigar

„Stovka by byl hezký milník!"

ZÁPAS
100 LET!
8. Září | 14:00
ANDRŮV STADION
Vstupenky v síti TICKETPORTAL a ve FANSHOPU

OBSAH

Můj týden ▶ Tomáš Přikryl:
„Seznámení s Ekstraklasou bylo dost drsné...“ 4

Aktuálně ▶ Mistr v trháku za obhajobou? 10

Rozhovor ▶ Jiří Pavlenka:
„S Brémami máme jasný cíl - poháry!“ 14

FORTUNA:LIGA ▶ Rozhovor ▶
Tomáš Grigar: „Stovka by byl hezký milník!“ 28

FORTUNA:LIGA ▶ Fotostory ▶ Jak se Sparta polepšila 36

Evropská liga ▶ Totální evropské fiasko 40

Premier League ▶ Šlágr zremizovalo video, další uvidí Liverpool 46

Bundesliga ▶ Bodoval jen Darida 47

La Liga ▶ Šampion selhal hned na startu 48

Ženský fotbal ▶ FAČR představuje projekt #holkytaky 54

Aktuálně ▶ MOL Cup se sladil s vyspělou Evropou 58

Aktuálně ▶ Kvalifikační šlágr s Anglií v Edenu 60

gól

Vážení čtenáři!

Stačily dvě sezony, aby se Jiří Pavlenka stal jednou z brankářských hvězd bundesligy. Do Brém odešel nyní sedmadvacetiletý odchovanec Baníku Ostrava po rok a půl trvajícím působení ve Slavii, během něhož pomohl „sešívaným“ v roce 2017 k mistrovskému titulu. Ve Werderu okamžitě „okupoval“ místo mezi třemi tyčemi a s tradičním klubem jde do právě odstartované sezony s úkolem, který jasně oznamuje titulek velkého původního rozhovoru pro Gól: „S Brémami máme jasný cíl - poháry!“ Dozvíte se v něm třeba i to, proč však Werder hned na úvod bundesligy doma nečekaně klopýtl s Düsseldorfem. To jiný brankářský rodák ze severní Moravy Tomáš Grigar má před sebou jiný cíl. O devět let starší gólman Teplic si v této ligové sezoně připsal čisté konto s pořadovým číslem 93, takže jen sedm mu jich schází k vstupu do prestižního a elitního Klubu ligových brankářů časopisu Gól, kam se dostanou jen „nuloví“ stovkaři. Našemu časopisu se svěřil, že minimálně sedm nul by měl ligový brankář v sezoně vychytat, takže už se těšíme na nového člena... Prvního zahraničního angažmá se dočkal Tomáš Přikryl. Záložník Mladé Boleslavi zamířil po minulé vydařené sezoně do polské Ekstraklasy. V Bialystoku se ihned propracoval do základní sestavy a v rubrice Můj týden prozradil, že s Jagellonii míří za stejným cílem jako Pavlenka, tedy do evropských pohárů.

Tak krásné gólové počtení!

Petr Trejbal, šéfredaktor

FACR AUTO KOUT CENTRUM FORTUNA:LIGA O2 TV SPORT JOHN DEERE
inzerce

STALO SE...

Uhrin se vrací do Rumunska

Novým trenérem Dinama Bukurešť se stal Dušan Uhrin mladší. Jednapadesátiletý kouč ale nejde do neznámého prostředí. V letech 2007 a 2008 působil v Temešváru, o rok později v Kluži, kde vydržel necelé tři měsíce. Do Temešváru se vrátil v prosinci 2010, ale v červenci 2011 ve funkci skončil. Od té doby vedl Dinamo Tbilisi, Viktorii Plzeň, Dinamo Minsk, pražskou Slavii a naposledy Mladou Boleslav, kde ho vedení odvolalo v únoru 2018. Na lavičce předposledního týmu rumunské ligy nahradil Eugena Neagoeho, který k týmu nastoupil zkraje června, v červenci ale během ligového duelu s Universitateou Craiova utrpěl infarkt.

S Balotellim v jednom dresu

Italský útočník Mario Balotelli podepsal smlouvu s Brescií a po třech letech, strávených ve Francii, se vrací do Serie A. V dresu nováčka, s nímž uzavřel tříletý kontrakt, bude vicemistr Evropy z roku 2012 novým spoluhráčem dvou českých fotbalistů obránce Aleše Matějů a záložníka Jaromíra Zmrhala. Devětadvacetiletý forvard, jehož kariéru provázejí prohřešky nejrůznějšího druhu, byl bez angažmá od konce minulé sezony, kdy mu vypršela smlouva v Marseille. O šestatřicetinásobného italského reprezentanta ghanského původu se údajně zajímalo i brazilské Flamengo, on sám dal ale přednost návratu do rodné země. V italské nejvyšší soutěži nastupoval naposledy v roce 2016 za AC Milán. Předtím působil také v Interu, Manchesteru City a Liverpoolu, hrál také ve Francii za Nice a za Marseille.

Fotbalový týden Tomáše Přikryla

„Seznámení s Ekstraklasou bylo dost drsné...“

TOMÁŠ PŘIKRYL SI PO PODPISU SMLOUVY S JAGELLONIÍ NA SEBE POPRVÉ OBLÉKL DRES ZAHRANIČNÍHO KLUBU.

V zimní přestávce sice prodloužil v Mladé Boleslavi smlouvu, která by vypršela po skončení sezony, ale zároveň se TOMÁŠ PŘIKRYL netajil přáním zkusit zahraniční angažmá. Klubový šéf Josef Dufek slíbil, že když se objeví zajímavá nabídka pro sedmadvacetiletého ofenzivního středopolaře či křídelníka a samozřejmě i pro „Bolku“, tak mu nebude bránit v odchodu. Nabídka Jagellonie Bialystok splňovala oba požadované parametry, a tak se v létě druhý nejproduktivnější hráč týmu přestěhoval do města, ležícího až na polsko-běloruské hranici.

PO PĚTI KOLECH SE JAGELLONIA V SESTAVĚ S TOMÁŠEM PŘIKRYLEM VYHOUPLA NA TŘETÍ PŘÍČKU TABULKY POLSKÉ EKSTRAKLASY.

„Asi to byla moje zatím životní ligová sezona. Podzim nám sice moc nevyšel, v zimě přišlo deset nebo dvanáct nových hráčů, tak jsem se trochu bál, jak se tahle velká obměna kádru na hřišti projeví. Mančaft si ale sedl, na jaře jsme stoupali tabulkou, a nakonec se přes play-off dostali do předkola Evropské ligy. U ofenzivních hráčů rozhodují čísla a ta jsem měl velmi dobrá - devět branek a jedenáct asistencí. Sledoval jsem teď kluky v obou zápasech s bývalou Steauou Bukurešť, která byla i v nedávné minulosti pro jiné české týmy velmi nepříjemným soupeřem a taky je vyřadila. Je škoda, že „Bolka“ neproměnila svoje šance jak v Rumunsku, tak v úvodu domácí odvety, a pak inkasovala rozhodující gól v první minutě nastaveného času. Samozřejmě, že se spekuluje, jak by to vypadalo, kdyby hrál „Komli“ (Nikolaj Komličenko), který se umí hlavně v šestnáctce gólově prosazovat. Trenér Weber by ho jistě rád do sestavy nasadil, ale když nebyl zdravý, musel se bez něj tým obejít stejně jako předtím v lize se Spartou.

„S MARTINEM JSME SE POTKALI PO LETECH...“

Měl jsem nabídky i z jiných polských klubů, ale zájem Jagellonie byl největší, dlouhodobě mě sledovala, její zástupci se přijeli na mě do Česka opakovaně podívat. Probíral jsem tohle angažmá také s Martinem Pospíšilem, který je v Bialystoku už třetím rokem. Hrával jsem s ním před lety v mládežnických týmech Olomouce, když on přicházel do „áčka“ Sigmy, tak jsem já přestupoval do Sparty. Dal mi podrobné, a hlavně dobré reference. Pomohl mi pak v začátcích, když jsem do klubu a do města přišel. Je vždycky, myslím, dobré mít v novém působišti někoho blízkého. No a nyní hrajeme vedle sebe, tak doufám, že i tohle nám bude klapat k všeobecné spokojenosti.

„POTŘEBOVALI JSME SI USMÍŘIT FANOUŠKY!“

Výhra nad Górnikem Zabrze byla hodně důležitá, potřebovali jsme si usmířit fanoušky, protože předtím jsme doma nečekaně prohráli s Čenstochowou, která je nováčkem Ekstraklasy. Dali jsme brzy vedoucí gól, do šatny přidali ještě druhý. Po přestávce se nám už tolik

STALO SE...

První americký zářez Ondráška

Útočník Zdeněk Ondrášek se poprvé střelecky prosadil v MLS. Třicetiletý fotbalista, který přišel do zámořské soutěže před touto sezonou z Wisly Krakov, přispěl v sobotním zápase k remíze 3:3 v Montrealu. Dallas přitom dotahoval už třígólové manko. Český forvard nastoupil do druhého poločasu, kdy klub z Texasu prohrával 0:2. O deset minut později Montreal vstřelil třetí branku. Bývalý hráč Českých Budějovic probudil Dallas v 59. minutě pohotovou dorážkou. Hosté v poslední pětiminutovce přidali ještě dva góly a v tabulce Západní konference jsou osmí těsně za postupem do play off. Bývalý reprezentant do 21 let poprvé skóroval ve svém jedenáctém zápase v Major League Soccer. Jen jednou zatím nastoupil v základní sestavě, na kontě má 261 odehraných minut.

Roman Polom na další adrese

Obránce Roman Polom přestoupil z Olomouce do Českých Budějovic. Sedmadvacetiletý bek podepsal s nováčkem první ligy dvouletou smlouvu. Kariéru začal v rodném Sokolově, odkud ještě v dorosteneckém věku zamířil do pražské Sparty. Na mistrovství Evropy hráčů do 19 let v Rumunsku byl členem stříbrného české týmu. Krátce působil i v letenském „áčku“, nejčastěji ale nastupoval za rezervu. Od léta 2014 hostoval v Dukle a později přestoupil do Mladé Boleslavi. První ligu si zahrál také v Hradci Králové a poslední dvě sezony hrál za Olomouc. V nejvyšší soutěži má na kontě 60 zápasů, ve kterých dal tři góly.

inzerce AUTO KOUT CENTRUM FORTUNA:LIGA O2 TV SPORT JOHN DEERE

AUTO KOUT CENTRUM FORTUNA:LIGA O2 TV SPORT JOHN DEERE inzerce

STALO SE...

Vaněk skončil v Ufě

Záložník Ondřej Vaněk se dohodl s vedením Ufy na předčasném ukončení smlouvy. V ruském klubu osminásobný český reprezentant působil tři roky. V jeho dresu devětadvacetiletý někdejší středopolař Slavie, Jablonce, tureckého Kayserisporu a Plzně odehrál 53 zápasů a vstřelil osm branek.

Hrošovský se smutně rozloučil s Plzní

Slovenský záložník Patrik Hrošovský ve čtvrtek večer odehrál v odvetě 3. předkola Evropské ligy proti Antverpám poslední zápas za Plzeň před odchodem do belgického Genku. Ve Viktorii strávil mnoho úspěšných let a patřil k největším oporám, při absenci stopera Romana Hubníka nosil kapitánskou pásku. „V době, kdy jsem v roce 2010 přišel, Plzeň začínala takovou zlatou éru, vyhrála pohár. Občas jsem trénoval i s áčkem, ale to bylo bez šance. Chodil jsem po hostováních a kariéra šla postupně nahoru. Jsem vděčný za to, co jsem tu zažil, byly to krásné chvíle. V Plzni i žiju, takže na to určitě nezapomenu a budu se sem rád vracet," říká sedmadvacetiletý reprezentační středopolař, kterého smutný a předčasný konec plzeňského vicemistra v pohárové Evropě mrzí. On sám ale v ní nekončí, protože belgický šampion KRC Genk, do kterého v letní přestávce přestoupil, má jisté místo v základní skupině Ligy mistrů. Jména tří podzimních soupeřů se dozví na sklonku srpna po losu v Monaku.

herně nedařilo, ale utkání jsme dotáhli do vítězného konce. Také v příštím kole budeme hrát na domácím stadionu s Wislou Krakow. Mohli jsme mít po pěti odehraných kolech bodů ještě víc, v minulém kole jsme jen remizovali v Lubinu, kde jsme už vedli 2:0. Cíle Jagellonie jsou stejné jako v předchozích sezonách - pohybovat na špici tabulky a probojovat se do evropských pohárů. Polská liga je hodně vyrovnaná, vloni se Piast Gliwice zachraňoval a na jaře ji poprvé v historii vyhrál. Teď Ekstraklasu vede Slask Wroclaw, do kterého přišel v zimě trenér Vítězslav Lavička, aby ho udržel mezi elitou... Mám na něj ty nejlepší vzpomínky, protože pod ním jsme v roce 2014 vyhráli se Spartou ligu, národní pohár i Superpohár!

„VAR MI PREMIÉROVÝ GÓL NEUZNAL..."

Po fotbalové stránce jsem se seznámil se stylem hry v lize dost drsně. Protože hned na začátku prvního zápasu mě přejel skluzem protihráč přes achillovky a Martin Pospíšil, který zrovna běžel kolem, mi jen stručně řekl: „Vítej v Polsku!" Řekl bych, že zdejší fotbal je ještě důraznější než náš český, možná i o trochu rychlejší. Každopádně má větší a lepší diváckou kulisu, polští fanoušci sportem a fotbalem hodně žijí. Třeba v Bialystoku jsou před domácím utkáním všechny sloupy osvětlení ve městě ozdobené klubovými vlaječkami, připomínajícími zápas Jagellonie. Kapacita zdejšího moderního stadionu je dvaceti tisíc diváků. Na první utkání nové sezony byl z poloviny zaplněný, teď s Górnikem přišlo o něco méně diváků, asi proto, že jsme předchozí výsledky neměli zrovna nejlepší. Po zápase jsem si chvilku popovídal se slovenským brankářem Martinem Chudým, který chytal proti nám.

V DRESU MLADÉ BOLESLAVI HRÁL TOMÁŠ PŘIKRYL PŘED PŘESTUPEM DO BIALYSTOKU OD LEDNA 2016.

TOMÁŠ PŘIKRYL * **Narozen:** 4. července 1992 * **Výška:** 178 cm * **Váha:** 69 kg * **Stav:** ženatý, manželka Aneta, dcera Victoria (3,5) * **Fotbalový post:** záložník * **Hráčská kariéra:** Sigma Olomouc (2002-2012), Sparta Praha (2012-2015), Dukla Praha (2015), Mladá Boleslav (2016-2019), Jagellonia Bialystok (Polsko, 2019-?) * **Největší úspěchy:** vicemistr Evropy hráčů do 19 let (Rumunsko 2011), účast na EURO hráčů do 21 let (Česko 2015), český mistr (2014), vítěz Poháru České pošty (2014), vítěz Superpoháru FAČR (2014)

inzerce FACR AUTO KOUT CENTRUM FORTUNA:LIGA O2 TV SPORT JOHN DEERE

V JAGELLONII BY MĚL ŠIKOVNÝ ZÁLOŽNÍK PŮSOBIT AŽ DO LÉTA 2023.

Znám se s ním ze společného působení v Dukle, kde jsem tehdy hostoval ze Sparty. Zatím jsem si žádný gól nepřipsal, jeden jsem sice vstřelil, ale VAR ho neuznal pro ofsajd, tak mám aktuálně dvě asistence. Pro mě je ale důležité, že pravidelně nastupuji v základní sestavě.

„NEJBLÍŽ TO MÁME DO VARŠAVY - TŘI HODINY!"

Ani ještě nevím, kdo je v lize naším největším rivalem, když to ke všem máme tak daleko. Asi Legia, která je nejslavnějším polským klubem, a do Varšavy to je z Bialystoku jen skoro tři hodiny jízdy. Cestování k venkovním zápasům je dost zdlouhavé a únavné. Třeba do Lubinu jsme jeli autobusem osm hodin. Odjíždíme z Bialystoku hned ráno a v dějišti zápasu máme navečer trénink, abychom se zbavili únavy z cesty. V kabině Jagellonie je taková kosmopolitní společnost - kromě domácích Poláků, nás dvou Čechů a dvou Slováků jsou zde taky Srbové a Chorvati. Hovoříme proto takovou směsicí slovanštiny ze všech zastoupených jazyků nebo případně i anglicky. Když trenér mluví pomalu polsky, tak není problém mu rozumět, co od nás chce.

„DOMŮ? AŽ O ZIMNÍ PŘESTÁVCE..."

V neděli odpoledne jsme měli akci s fanoušky zhruba padesát kilometrů od Bialystoku. Ve volných dnech klub vždycky pošle dva-tři hráče na takový výjezd do regionu. Posedíme a popovídáme si s fanoušky, podepíšeme fotky a jedeme zpátky. Fotbal je tady jednoznačně sportem číslo jedna. Město jako takové mi trochu připomíná Olomouc, i když má víc obyvatel - 250 tisíc. Pro rodilého Pražáka by to bylo asi těžší se zde aklimatizovat. Blízkost Ruska a Běloruska je přece jen znát, je zde hodně kulturních a náboženských památek i kostelů. Nám to s malou dcerkou na klidný život vyhovuje, jen je to odsud všude daleko. Když jsem sem přestoupil, tak jsem letěl do Varšavy a pak jel vlakem do Bialystoku. Oboje rodiče se už byli za námi podívat, ale je to pořádná štreka autem - 800 kilometrů, takže to trvá od sedmi do deseti hodin podle provozu na silnicích. Proto se do Česka o zářijové reprezentační přestávce nechystáme, nejspíš vyrazíme někam do okolí na výlety. Domů se tedy dostaneme asi až o zimní dovolené..." ■

KALENDÁRIUM

SRPEN			
Datum narození, jméno (reprezentoval v letech, zápasy/góly)			
20. SRPNA			
1944	Dušan Kabát	1965-1974	24/2
21. SRPNA			
1958	Petr Rada	1982-1986	11/2
23. SRPNA			
1956	Karel Jarolím	1982-1987	13/2
1992	Vladimír Coufal	2017-?	4/0
24. SRPNA			
1889	Rudolf Klapka	1920	4/0
26. SRPNA			
1969	Radim Nečas	1995-2000	4/0
1992	Tomáš Koubek	2016-?	9/0

KAREL JAROLÍM

Sportovnizurnal.cz
V centru sportovního dění

inzerce

7 FACR AUTO KOUT CENTRUM FORTUNA:LIGA O2 TV SPORT JOHN DEERE inzerce

FANDI REPRE! VE SPRÁVNÝCH BARVÁCH

WWW.REPREFOTBAL.CZ

#CESKAREPRE U21 vs. LITVA U21

6. září 2019 od 18:00
Fotbalový stadion Střelecký ostrov, České Budějovice

Více info na repre.fotbal.cz

GÓL TÝDNE

Škoda na kótě 90

Útočník pražské Slavie Milan Škoda se po dlouhém gólovém půstu opět zapsal mezi prvoligové střelce. Naposledy se v tomto kalendářním roce trefil na začátku března - nejprve ve vršovickém derby v „Ďolíčku" s Bohemians 1905 a o týden později v Edenu s ostravským Baníkem.

MILAN ŠKODA (VPRAVO)

Třiatřicetiletý forvard nastoupil v páteční předehrávce v Českých Budějovicích na závěrečnou čtvrthodinku a v 84. minutě hlavou po přesném centru rovněž střídajícího Traorého zvýšil na konečných 3:0 pro úřadujícího mistra. Byl to jeho devadesátý ligový gól, takže ke vstupu do prestižního Klubu ligových kanonýrů týdeníku GÓL mu zbývá „jen" poslední desítka branek, aby obdržel členský odznak s pořadovým číslem 74. V nastaveném čase ještě jednou rozvlnil síť Jihočechů, ale rozhodčí Julínek jeho trefu po zhlédnutí videa neuznal, neboť centrující Olayinka byl již s míčem za brankovou čárou. ■

Mistr v trháku?

V ŠESTI ÚVODNÍCH LIGOVÝCH KOLECH ZTRATILI SLÁVISTÉ POUZE BEZGÓLOVOU REMÍZOU V KARVINÉ. V TOMTO ZÁPASE JIM POMOHL VLADIMÍR COUFAL ZDOLAT 1:0 OLOMOUC.

Liga má za sebou třetinu podzimního programu, do první reprezentační přestávky zbývají ještě dvě kola. I když se stejně jako v minulých sezonách pasoval do role největších favoritů na titul trojlístek, tvořený pražskými „S" a Plzní, aktuální situace na špici tabulky tomu neodpovídá. Mistrovská Slavia má totiž na své dva konkurenty už náskok pěti, resp. šesti bodů! Na rozdíl od nich klopýtla jen jedinkrát v Karviné, kde sice měla drtivou převahu a spoustu vyložených šancí včetně penalty, ale protože žádnou neproměnila, vracela se zpátky do hlavního města zklamaná z bezbrankové remízy.

V LIBERCI SICE ZVÍTĚZILI PLZEŇANÉ 2:1, ALE PŘESTO UŽ V TÉTO SEZONĚ PŘIŠLI O SEDM BODŮ.

VÁCLAV TICHÝ PRAHA

Před viktoriány a sparťany se vklínily týmy Jablonce a Slovácka, které po tak vysokém umístění vůbec nepošilhávaly. Severočeši, kteří nastříleli i nejvíc gólů (13), se museli v krátké letní pauze vyrovnat s rozpadem základní sestavy, neboť ji opustila polovina opor. Celek z Uherského Hradiště navzdory těžkému losu profituje ze senzačních vítězných lupů na Letné a ve Štruncových sadech. K tomuto tandemu se může posunout ještě v létě posílená Mladá Boleslav, která má k dobru odložené utkání na teplických Stínadlech. Ale lze předpokládat, že ani jeden se dlouhodobě neudrží v sedle hlavního stíhače červenobílých, kteří tak nečekaně brzy nasadili k trháku za obhajobou. Dostatečně široký a kvalitní kádr v Edenu nabízí trenéru Trpišovskému nejrůznější varianty složení základní sestavy, aniž by tím utrpěl herní projev, neboť ho mají všichni hráči díky dlouhodobému cepování už v krvi.

Co by tedy mohlo slávisty rozhodit, aby sešli z této cesty? Pomineme-li hypotetickou hrozbu rozsáhlé marodky, která je naopak ve Spartě smutnou realitou, tak se nabízí jedna rovněž neveselá možnost. Že by Slavia v nadcházejícím dvojzápase play-off Ligy mistrů s rumunskou Kluží napodobila čtyřlístek českých zástupců, kteří se již v předkolech svorně rozloučili s pohárovou Evropou. Má sice dopředu garantovaný podzim ve skupině Evropské ligy, ale pro velmi ambiciózní majitele a vrcholný klubový management to by byl tvrdý direkt, který by mohl následně zatřást pohodovou atmosférou v kabině. ■

inzerce AUTO KOUT CENTRUM FORTUNA:LIGA O2 TV SPORT JOHN DEERE

AUTO KOUT CENTRUM FORTUNA:LIGA O2 TV SPORT JOHN DEERE inzerce

KRESBA TÝDNE

Fotbalisté pražské Slavie se těšili, jak si o Ligu mistrů zahrají na vyprodaném stadionu v Glasgowě proti Celtiku. Jenže místo něj jim nyní stojí jako poslední překážka k postupu rumunská Kluž...

inzerce
AUTO KOUT CENTRUM
FORTUNA:LIGA
O2 TV SPORT
JOHN DEERE

GÓLOVKA - POSLOUCHEJ, TIPUJ A VYHRAJ VSTUPENKY NA FOTBAL! NA RADIU BEAT.
BEAT RADIO ClassicRock
1.BIGBEAT U NÁS

Jiří Pavlenka:

„S Brémami máme jasný cíl - poháry!“

Pravděpodobnost, že JIŘÍ PAVLENKA bude stát v bundesligovém zápase v brance Brém, je prakticky stejná, jako že ráno vyjde slunce. Český reprezentant zatím nechyběl ani v jednom utkání od léta 2017, kdy do Werderu přišel. V sobotu s ním vstoupil do nové sezony, v úvodním kole ale musel přijmout domácí porážku s Düsseldorfem.

ROBERT NEUMANN AUTOR JE REDAKTOREM DENÍKU PRÁVO

Je prohra s Düsseldorfem velkým zklamáním?

„Rozhodně. Chtěli jsme pochopitelně vstoupit do sezony třemi body z domácího stadionu. Nevyužili jsme bohužel tlak, který jsme si vytvořili úvodních dvacet minut. V nich jsme Düsseldorf nepustili vůbec k balonu. Jenže pak jsme před přestávkou inkasovali z brejku. Byl to ten zápas, ve kterém na co soupeř sáhne, skončí v naší brance."

Poměr střel byl 23:12 pro Brémy, držení míče také výrazně ve váš prospěch. O to víc porážka mrzí?

„Převahu jsme měli opravdu velikou. Vyprodukovali jsme spoustu nebezpečných akcí, které jsme nedotáhli do konce. Jednou se míč už kutálel do sítě, těsně před brankovou čarou ho hráč Düsseldorfu vykopl."

Dostal jste tři branky, jejichž autoři na vás pokaždé pálili zblízka. U první trefy ze tří metrů, u druhé z hranice penalty, před třetí z malého vápna hlavou. Dalo se s tím něco dělat?

„Jestli mě nějaký gól mrzí, tak ten druhý. Když si brankář na střelu sáhne a balon skončí v síti, hodně to zamrzí. Věřím, že kdybych střelu viděl od prvního momentu, dokázal bych míč vytlačit. Bohužel náš stoper šel do skluzu, snažil se ránu blokovat, balon proletěl pod ním."

Před sebou jste měl čerstvou posilu, zkušeného tureckého stopera Topraka, jenž před pár dny přišel z Dortmundu. Jak se vám s ním spolupracovalo?

„Máme nyní dva zkušené stopery. Moisandera, který toho má hodně odkopáno, a Topraka. Chvíli potrvá, než spolupráce mezi

„V létě nějaké možnosti na přestup byly."

BUNDESLIGOVÝ START SE BRÉMÁM V BRANCE S JIŘÍM PAVLENKOU NEVYDAŘIL.

inzerce AUTO KOUT CENTRUM FORTUNA:LIGA O2 TV SPORT JOHN DEERE

V BRANCE ČESKÉ REPREZENTACE SE JIŘÍ PAVLENKA PŘEDSTAVIL ZATÍM V DESETI ZÁPASECH.

AUTO KOUT CENTRUM FORTUNA:LIGA O2 TV SPORT JOHN DEERE inzerce

ním a ostatními bude stoprocentní. Přece jen, trénuje s námi teprve týden."

Oproti uplynulé úspěšné sezoně se sestava Werderu změnila jen minimálně. Věříte, že se v letošním ročníku posunete herně a výsledkově ještě výš?

„Chyběl nám z obvyklé sestavy pouze levý obránce Augustinsson, který je zraněný. Místo něj naskočil Friedl, velice šikovný, mladý kluk. Tým kvalitativně neutrpěl. Je příjemné, že kádr zůstal téměř stejný. Tím, že jsme delší čas pospolu, jsme na sebe zvyklí. Máme zažité nějaké automatismy a věřím, že se to na hře pozitivně projeví."

Dostali jste od vedení za cíl umístění na příčkách, zaručující start v evropských pohárech?

„Ano. O cíli bylo jasno už na začátku letní přípravy. Pro Werder je letos umístění na pohárové příčce priorita, cokoli jiného bude považováno za neúspěch. Na jaře nám Evropská liga unikla o jediný bod, Liga mistrů o pět. Přitom v předchozích pěti letech bychom se s loňským bodovým ziskem pokaždé dostali do základní skupiny Evropské ligy."

Jste směrem k pohárům optimista?

„Jsem přesvědčený, že v týmu je velká herní kvalita. Chceme hrát kombinačně, prezentovat se pohledným fotbalem pro diváky. A samozřejmě být úspěšní. V mužstvu máme spoustu šikovných kluků. Ať už jsou to ti starší, zkušení, nebo mladší, kteří zase mají obrovský potenciál do budoucna."

JIŘÍ PAVLENKA SI SKVĚLÝMI ZÁKROKY ZAJISTIL V BRÉMÁCH NEOTŘESITELNOU POZICI GÓLMANSKÉ JEDNIČKY I ZÁJEM DALŠÍCH EVROPSKÝCH KLUBŮ.

HNED PO ROCE PŮSOBENÍ VE WERDERU SI LONI V LÉTĚ KLUB POJISTIL SLUŽBY JIŘÍHO PAVLENKY VYLEPŠENOU SMLOUVOU AŽ DO 30. ČERVNA 2021.

inzerce AUTO KOUT CENTRUM FORTUNA:LIGA O2 TV SPORT JOHN DEERE

AUTO KOUT CENTRUM FORTUNA:LIGA O2 TV SPORT JOHN DEERE inzerce

Poslední sezony vévodí bundeslize Bayern? Může ho letos někdo sesadit?

„S rozpočtem a ambicemi, které každý rok má, je hlavním favoritem na titul opět Bayern. Myslím, že jestli do pořadí nahoře někdo promluví nebo Bayernu titul vezme, bude to Dortmund. V létě dobře posílil. Přišli nejen mladí hráči, ale také zkušený stoper Hummels, jenž se vrátil po několika sezonách z Bayernu. Právě zkušenosti Borussii v minulém ročníku k titulu scházely."

Dortmund nasázel v prvním kole pět gólů Augsburgu, za který si odbyl premiéru v bundeslize váš reprezentační parťák Tomáš Koubek. Stihl jste shlédnout sestřih zápasu?

„Neměl jsem po porážce s Düsseldorfem myšlenky, abych se díval na jiné zápasy. Viděl jsem pouze výsledky. Každopádně mít premiéru na hřišti Dortmundu je těžké."

Nakolik vážný byl v létě váš odchod z Brém, o kterém se v létě spekulovalo? Mluvilo se o zájmu několika zvučným evropských klubů v čele s Juventusem Turín a Barcelonou.

„Co jsem se bavil s manažerem, nějaké možnosti na přestup byly. Ale popravdě, měl jsem v létě jiné starosti než fotbal. Takže jsem nic nehrotil, že bych chtěl odejít. Jsem v Brémách spokojený. Věřím, že se tu ještě můžu individuálně posunout a týmově můžeme udělat nějaký úspěch."

Říkáte, že jste měl v létě jiné starosti než fotbalové. Narážíte na červnové narození syna Mathiase?

„Přesně tak. Myslím, že v takové chvíli to vnímá většina mužů stejně."

Nakolik se vám od června změnil život?

„Pochopitelně jde o velký rozdíl. Člověk nemá tolik času pro sebe. Aby po tréninku přijel domů, sedl si na gauč a odpočíval. Když přijdu, věnuju se malému. Jsou to ale moc příjemné starosti. Jsem rád, že je zdravý on i snoubenka, že všechno zvládáme. Jsem spokojený, fotbal teď prostě není úplně priorita. Na prvním místě je rodina. Takhle jsem to měl ale nastavené vždycky."

V BUNDESLIZE SE JIŘÍ PAVLENKA POTKÁVÁ S PROTIHRÁČI SVĚTOVÝCH KVALIT, JAKO TŘEBA S MARCO REUSEM Z DORTMUNDU.

inzerce FACR AUTO KOUT CENTRUM FORTUNA:LIGA O2 TV SPORT JOHN DEERE

JIŘÍ PAVLENKA NA REPREZENTAČNÍM SRAZU SPOLEČNĚ S TOMÁŠEM KOUBKEM, JENŽ OD LÉTA TAKÉ PŮSOBÍ V NĚMECKU, KDY SE STAL POSILOU AUGSBURGU.

Byl jste u porodu?

„Byl. Bylo mi snoubenky líto. Když jsem viděl, jak hodiny trpěla a já neměl šanci pomoct... Když se malý Mathias narodil, byl jsem trochu naměkko. Byl jsem strašně šťastný, že on i žena jsou zdraví. Michaela zvládla porod skvěle. Potom už stres opadl, od té chvíle si to jenom užívám."

Dopřává vám synek klidný spánek před zápasy?

„Před zápasy jsme s týmem na hotelu, možná naštěstí. (směje se) Doma v noci vstává žena, malého musí nakojit. Já můžu odpočívat, v klidu spát, abych byl ráno fit na trénink."

Jméno Mathias zní německy. Zvolil jste ho vzhledem k angažmá v bundeslize?

Jiří Pavlenka

JIŘÍ PAVLENKA * Narozen: 14. dubna 1992 * **Výška:** 196 cm * **Váha:** 90 kg * **Stav:** svobodný, přítelkyně Michaela, syn Mathias (2 měsíce) * **Fotbalový post:** brankář
Hráčská kariéra: TJ Sokol Hať (1998-2000), FC Hlučín (2000-2004), Baník Ostrava (2004-2016), Slavia Praha (2016-2017), Werder Brémy (2017-?) * **Německá liga:** 69 zápasů/ 15 čistých kont * **Reprezentace:** 10 startů * **Největší úspěchy:** mistr české ligy (2017), účastník EURO U21 (2015)

FACR AUTO KOUT CENTRUM FORTUNA:LIGA O2 TV SPORT JOHN DEERE inzerce

„Zní německy, ale nezvolili jsme jméno proto, že žijeme v Brémách. Prostě se nám se ženou líbí. Nechtěli jsme úplně typické české jméno s háčky a čárkami. Když je člověk v zahraničí, dost často se stává, že mu jména zkomolí. Mohl bych o tom vyprávět. Chtěli jsme takové, které se nám líbí a není úplně složité vnímat ho v cizině."

Blíží se kvalifikační dvojutkání na půdě Kosova a Černé Hory. Ve Werderu máte za spoluhráče kosovského reprezentanta Milotu Rashicu. Padla mezi vámi řeč na vzájemný zápas?

„Bavili jsme se. Dělali jsme si legraci, hecovali se."

Jak?

„Milot říkal, že nás před zápasem vytáhne v Prištině někam do klubu, abychom druhý den neměli síly. Odpověděl jsem mu, že klidně, ale až po utkání. Teď vážně. Bude to důležitý zápas, potřebujeme ho zvládnout za tři body. Stejně tak následující v Černé Hoře."

Jsou tyto zápasy klíčem k postupu na EURO ze druhého místa ve skupině?

„Myslím, že pokud je zvládneme za šest bodů, budeme jednou nohou na EURO. Kosovo bude nejtěžší soupeř v boji o druhou příčku. Téměř celý národní tým hraje v zahraničních klubech, někteří z hráčů v nejlepších evropských soutěžích. Viz Milot." ■

„Nechtěli jsme úplně typické české jméno s háčky a čárkami."

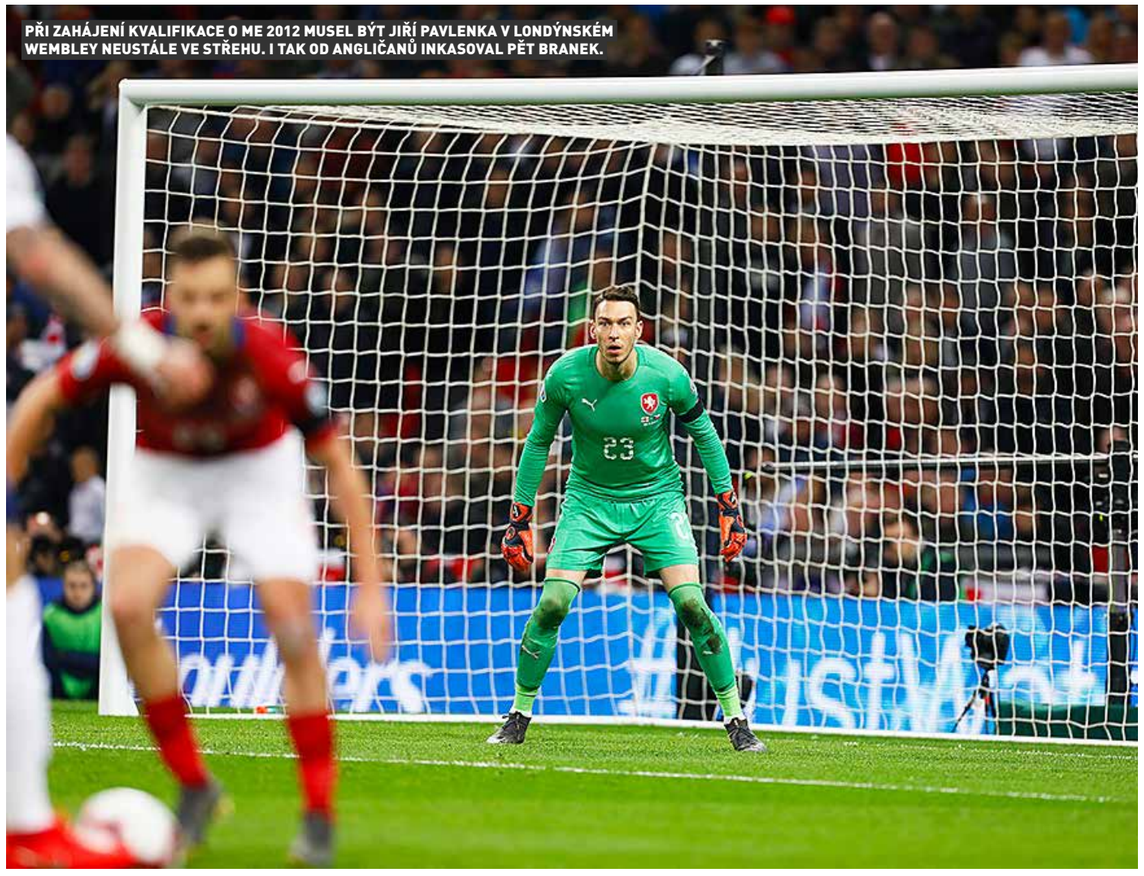

PŘI ZAHÁJENÍ KVALIFIKACE O ME 2012 MUSEL BÝT JIŘÍ PAVLENKA V LONDÝNSKÉM WEMBLEY NEUSTÁLE VE STŘEHU. I TAK OD ANGLIČANŮ INKASOVAL PĚT BRANEK.

JIŘÍ PAVLENKA UŽ PŘEMÝŠLÍ O BLÍŽÍCÍM SE ZÁŘIJOVÉM POKRAČOVANÍ KVALIFIKACE V KOSOVOU A V ČERNÉ HOŘE.

inzerce AUTO KOUT CENTRUM FORTUNA:LIGA O2 TV SPORT JOHN DEERE

AUTO KOUT CENTRUM FORTUNA:LIGA O2 TV SPORT JOHN DEERE inzerce

Kopačky Puma Hacked Pack k dostání na e-shopu Top4Football.cz
a také v kamenných obchodech Top4Football.

PRAHA
JEČNÁ 15

BRATISLAVA
GRÖSSLINGOVÁ 7

TOP4FOOTBALL
LOVE THE GAME

www.fotbal.cz

Oficiální internetové stránky Fotbalové asociace České republiky

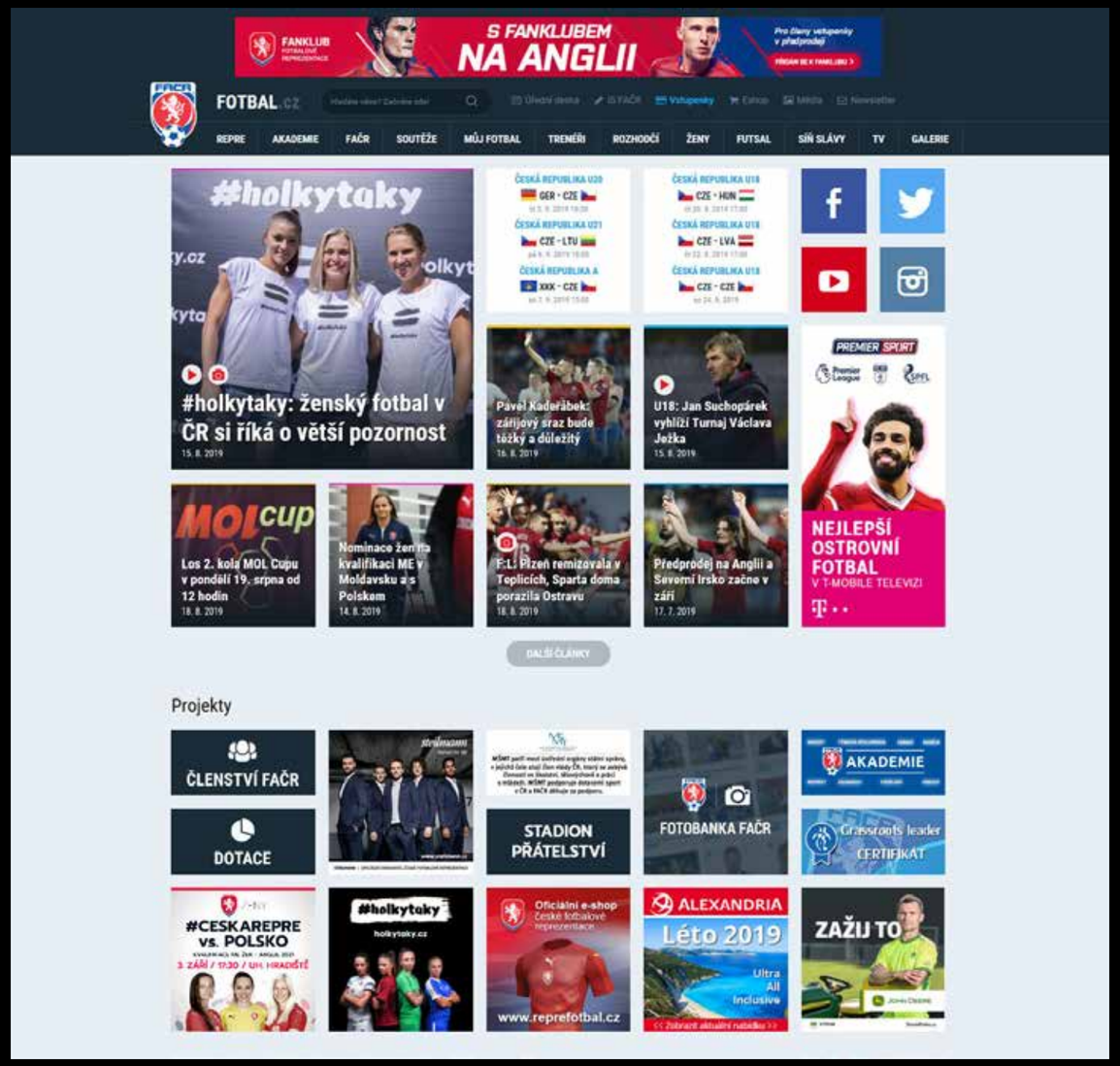

FORTUNA:LIGA

6. KOLO

První liga 2019/20

Další ztrátu nepřipustili!

V úvodních pěti kolech ztratili fotbalisté Sparty osm bodů, ovšem proti Baníku potěšili své fanoušky jasnou výhrou 2:0. Z páté příčky tabulky se tak na vedoucí Slavii i nadále dívají s šestibodovým odstupem.

CELKOVÁ TABULKA

#	MUŽSTVO	Z	V	R	P	S	B
1.	Slavia Praha	6	5	1	0	11:1	16
2.	Jablonec	6	4	1	1	13:5	13
3.	Slovácko	6	4	0	2	7:8	12
4.	Plzeň	6	3	2	1	9:7	11
5.	Sparta Praha	6	3	1	2	12:8	10
6.	Zlín	6	3	0	3	6:4	9
7.	Mladá Boleslav	5	3	0	2	10:9	9
8.	Ostrava	6	3	0	3	9:8	9
9.	Bohemians 1905	6	2	1	3	10:11	7
10.	Sigma Olomouc	6	2	1	3	6:8	7
11.	Příbram	6	2	1	3	6:9	7
12.	Liberec	6	2	0	4	5:7	6
13.	Opava	6	2	0	4	4:11	6
14.	České Budějovice	6	1	2	3	5:9	5
15.	Teplice	5	1	2	2	4:8	5
16.	Karviná	6	0	2	4	4:8	2

VÝSLEDKY 6. KOLA

Teplice	1 - 1	Plzeň
Jablonec	2 - 1	Mladá Boleslav
Karviná	0 - 1	Liberec
Sparta Praha	2 - 0	Ostrava
Bohemians 1905	3 - 2	Sigma Olomouc
Opava	0 - 3	Zlín
Slovácko	2 - 0	Příbram
České Budějovice	0 - 3	Slavia Praha

PROGRAM 7. KOLA

23.08. 18:00	Ostrava - Slovácko
23.08. 18:00	Sigma Olomouc - Teplice
24.08. 17:00	Příbram - Jablonec
24.08. 17:00	Zlín - Karviná
24.08. 19:30	Slavia Praha - Bohemians 1905
25.08. 16:30	Mladá Boleslav - České Budějovice
25.08. 16:30	Plzeň - Opava
25.08. 19:00	Liberec - Sparta Praha

Tomáš Grigar: „Stovka by byl hezký milník!“

V TEPLICÍCH PŮSOBÍ TOMÁŠ GRIGAR JIŽ OD LEDNA 2009.

Je nejbližším čekatelem na vstup do Klub ligových brankářů týdeníku GÓL, kteří v nejvyšší soutěži vychytají 100 a více čistých kont. Teplický TOMÁŠ GRIGAR jich má nyní na kontě 93. V neděli sice další nulu nepřidal, z trestného kopu ho překonal plzeňský záložník Kalvach, ale remíza 1:1 s vicemistrem má pro Severočechy svoji cenu.

Foto: fcb.cz

POSLEDNÍ VYCHYTANOU NULU SI TOMÁŠ GRIGAR PŘIPSAL 26. ČERVENCE PŘI VÝHŘE TEPLIC NA BANÍKU.

Podle průběhu zápasu, mrzí vás, že jste Plzeň neporazili?

„Myslím, že zklamané můžou být oba týmy. Remíza je málo pro Plzeň i pro nás. Bodů zatím moc nemáme, tři z utkání s Viktorkou by se hodily. Po přestávce jsme začali dominovat, zahráli jsme velice dobře. Měli jsme i víc šancí. Ale nakonec můžeme být rádi, že jsme v závěru srovnali.“

Ve druhém poločase jste Plzeň zatlačili, hrozili jste z centrů i standardních situací. Věřil jste, že se něco ujme?

„Říkal jsem si v duchu, že jde z naší strany o hodně dobrý zápas, že by chtělo dát gól. Chytili se navíc i diváci, pořádně nás po delší době podpořili. Nabídli jsme jim mnohem lepší zážitek než v posledních dvou zápasech. Otočit utkání se nám sice nepodařilo, myslím ale, že bod s Plzní bereme.“

Poslední dva zápasy na Stínadlech jste vysoko prohráli. V závěru uplynulé sezony 0:8 s Mladou Boleslaví, v té letošní 1:5 se Slavií. Neměl jste obavy ze třetího domácího debaklu v řadě?

„Jsme zkušené mužstvo, tohle jsme si nepřipouštěli. Jasně, mohlo se stát cokoli. Plzeň mohla dát rychlou branku, pak jsme mohli inkasovat další třeba z penalty. A už by se to námi vezlo. Ale Viktorku jsme vlastně do žádných velkých šancí nepouštěli, gól dala z trestňáku. Kalvach ho trefil výborně, neměl jsem šanci.“

ECHO 6. KOLA

Slavia koncertovala

Na trávníku nováčka z Českých Budějovic předvedl úřadující šampion jasnou dominanci zejména ve druhé půli, v níž nasázel Jihočechům tři góly a na první příčce si udržel tříbodový odstup. Devadesátý ligový gól kariéry vstřelil útočník Milan Škoda a jen deset mu jich zbývá do Klubu kanonýrů časopisu Gól!

Jablonec stále ve špici

Každoroční pouštění žilou v hráčském kádru opět dokázal kouč Petr Rada zdárně ustát a se svými svěřenci po vítězství 2:0 nad nebezpečnou Mladou Boleslaví je v tabulce druhý. Severočeši v lize ztratili jen při porážce na Spartě a plichtě v Budějovicích. Jen o bod méně získalo dosavadní největší ligové překvapení Slovácko. Třemi výhrami v řadě (naposledy 2:0 nad Příbramí) vystoupalo na bronzovou pozici.

Plzeňská deka?

Po remíze na Bohemians a domácí prohře se Slováckem sice Západočeši protrhli v lize střeleckou nemohoucnost, ale jediný gól jim v Teplicích stačil pouze na remízu. Cenný bod vystřelil domácím v 83. minutě kapitán Jakub Mareš.

Liberec si polepšil

Trenér Pavel Hoftych začal své liberecké angažmá vítězstvím v Ostravě, ale Slovan pak čtyřikrát prohrál a usadil se na předposledním místě tabulky nad Karvinou. Z něj si po výhře 1:0 právě na severu Moravy, kterou udržel i po vyloučení Dorleye a Mary, povyskočil na zisk šesti bodů a dvanácté místo.

inzerce AUTO KOUT CENTRUM FORTUNA:LIGA O2 TV SPORT JOHN DEERE

AUTO KOUT CENTRUM FORTUNA:LIGA O2 TV SPORT JOHN DEERE inzerce

Byl jste překvapený, že jste Plzeň po přestávce zmáčkli? Nebo jste naopak spoléhali, že bude po čtvrteční odvetě s Antverpami v Evropské lize unavená?

„Bylo evidentní, že Plzeň byla od šedesáté minuty unavená, vyšťavená. Nebyla živá. Ale podíl jsme na tom měli i my výborným výkonem."

Předvedli jste ve druhém poločase vaši pravou tvář?

„Takhle bychom chtěli hrát pokaždé. Ale znáte to. Přijede silnější soupeř, vybičujete se. Proti papírově slabším to leckdy není úplně ono."

Na kontě máte 93 čistých kont v lize. Pokoříte stovku v této sezoně?

„Pokud mám opravdu třiadevadesát nul, třeba útok na stovku vyjde v letošním ročníku. Sedm nul za sezonu by měl brankář udělat minimálně."

Žene vás tato motivace?

„Stovka by pro mě byla hezký milník. Stal bych se jedním z mála, kterému by se takový počin podařil. Když se mi nepovede, nic se neděje. Život je o něčem jiném než o rekordech."

TOMÁŠ GRIGAR * Narozen: 1. února 1983 * **Výška:** 193 cm * **Váha:** 83 kg * **Stav:** ženatý, manželka Žaneta, dcera Nela (6), syn Tomáš (2) * **Fotbalový post:** brankář * **Kariéra:** FC Vítkovice (1993-2003), Sparta Praha (2003-2009), FK Teplice (2009-?) Reprezentace: dva zápasy * **Největší úspěchy:** účast na mistrovství světa hráčů do 20 let (2003, Spojené arabské emiráty), český mistr (2005, 2007), vítěz Poháru ČMFS (2006, 2009)

Foto: fcviktoria.cz

DVOJICE PLZEŇSKÝCH FOTBALISTŮ NA TEPLICKÉHO BRANKÁŘE NEVYZRÁLA. POKOŘIL JEJ JEN SKVOSTNÝM PŘÍMÝM KOPEM TOMÁŠ KALVACH, ALE PŘESTO DOKÁZALI ŽLUTOMODŘÍ S FAVORITEM REMIZOVAT 1:1.

inzerce FACR AUTO KOUT CENTRUM FORTUNA:LIGA O2 TV SPORT JOHN DEERE

Snil jste jako kluk o stovce?

„Že bych si v patnácti řekl, že chci chytat ligu a udělám sto nul, to rozhodně ne. Ale když už jsem tak blízko... (směje se)

Jaké je vaše nejcennější čisté konto?

„Asi ty dvě v Ostravě. Zrovna nedávno, kdy jsem chytit Milanu Barošovi penaltu a vyhráli jsme o gól. Nebo před čtyřmi lety."

Jste ostravským rodákem, na domácí půdě se vám tedy daří.

„No vidíte. (směje se) Navíc první nulu jsem udělal také na Moravě. V prvním zápase za Spartu na stadionu v Opavě."

V Teplicích jste jedenáctý rok. Dochytáte tam kariéru?

„Myslím, že v šestatřiceti už mě nikdo nekoupí. Ale když o mě v Teplicích přestanou mít zájem, třeba si zkusím nižší soutěž v zahraničí. Uvidíme. Záleží na zdraví a také na výkonnosti. Pokud v mém věku udělám nějaké chyby, lidé si řeknou: je starej, nemá tam co dělat." ■

V NADCHÁZEJÍCÍM KOLE ČEKÁ TOMÁŠE GRIGARA UŽ V PÁTEK SOUBOJ S HANÁCKÝMI STŘELCI V OLOMOUCI.

STATISTIKA 6. KOLA

Teplice - Plzeň 1:1 (0:1)

Branky: 83. Hora (P. Mareš) - 37. Kalvach (přímý kop). **Rozhodčí:** Berka - Kubr, Kříž - Orel (video). **ŽK:** Kodeš, J. Mareš - J- Brabec, Hloušek, Krmenčík, Mihálik. **Diváci:** 5241.

Teplice: Grigar - Vondrášek, Jeřábek, Shejbal, P. Mareš - Hora, Kodeš, Jindráček (78. Vyhnal), T. Kučera (54. Trubač), Žitný (41. Moulis) - J. Mareš. **Trenér:** Hejkal.

Plzeň: A. Hruška - M. Havel, Pernica, J. Brabec, Hloušek - Kalvach, Janošek (66. Chorý) - Kayamba (76. Mihálik), Hořava, J. Kopic - Krmenčík (85. Beauguel). **Trenér:** Vrba.

Jablonec - Mladá Boleslav 2:1 (1:0)

Branky: 22. Jovovič (samostatná akce), 65. Martin Doležal (Sýkora) - 80. Ladra (Budínský). **Rozhodčí:** T. Klíma - Blažej, Caletka. **ŽK:** Chramosta - Bucha, Křapka. **Diváci:** 3053.

Jablonec: V. Hrubý - Libor Holík, Jugas, Plechatý, Krob - Hübschman, Považanec (76. T. Pilík) - Jovovič (82. Chramosta), Matoušek (56. Kratochvíl), Sýkora - Martin Doležal. **Trenér:** P. Rada.

Ml. Boleslav: Šeda - Křapka (77. Pech), Takács, Pudil, Fulnek - Auer (60. Hubínek), Budínský, Matějovský, Bucha - Jiří Klíma (66. Wágner), Ladra. **Trenér:** J. Weber.

Karviná - Liberec 0:1 (0:1)

Branka: 18. Pešek (Oscar). **Rozhodčí:** Adámková - Mokrusch, K. Hájek. **ŽK:** Rundič, Janečka - Oscar, Mikula, Nguyen. **ČK:** (68.) Oscar, (90.+3) Mara (oba Liberec). **Diváci:** 2960.

Karviná: Hrdlička - Krivák, Kouřil, Rundič, Ndefe - Smrž, Marek Hanousek (46. Janečka) - Putyera (46. Guba), Lingr (74. Bukata), Ba Loua - Petráň. **Trenér:** Straka.

Liberec: Nguyen - Mikula, Kačaraba, Karafiát, Hybš - Breite, Oscar - Pešek (83. Malinský), Mara, Potočný (90.+6. Chaluš) - Kuchta (79. Musa). **Trenér:** Hoftych.

České Budějovice - Slavia 0:3 (0:0)

Branka: 48. Stanciu (Zelený), 76. Olayinka (odražený míč), 84. Milan Škoda (Traoré). **Rozhodčí:** Julínek - Dobrovolný, M. Podaný - E. Marek (video). **ŽK:** P. Novák, Táborský - Kúdela, Zelený. **Diváci:** 6681 (vyprodáno).

Č. Budějovice: Staněk - Čolič, L. Havel, P. Novák, Kladrubský (79. Helešic) - Schranz, Javorek, Provod, Čavoš (69. Táborský), Mršič (61. Brandner) - Ledecký. **Trenér:** Horejš.

Slavia: O. Kolář - Coufal, Hovorka, Kúdela, Zelený - Masopust (65. Van Buren), T. Souček, Hušbauer, Stanciu (78. Traoré), Olayinka - Hilál (75. Milan Škoda). **Trenér:** Trpišovský.

Bohemians 1905 - Olomouc 3:2 (0:1)

Branky: 62. J. Podaný (přímý kop), 72. Hůlka (Jindřišek), 90.+4 Bartek (Ugwu) - 38. Fryšták vlastní, 58. Plšek (penalta). **Rozhodčí:** Lerch - Vaňkát, Ratajová - K. Hrubeš (video). **ŽK:** Hronek, Ugwu, Miller (asistent trenéra) - Radek Látal, Jemelka, Beneš, Nešpor. **Diváci:** 5375.

Bohemians 1905: Fryšták - Hůlka, Krch, L. Pokorný (46. Vaníček) - Bartek, Vacek (89. J. Rada), Jindřišek, J. Podaný - Hronek, Keita (69. Ugwu), Vodháněl. **Trenér:** M. Hašek st.

Olomouc: Reichl - Greššák, Beneš, Jemelka - Radek Látal, Houska, Plšek (90.+2 Tandir), Falta, Kerbr - Yunis (71. Pilař), Nešpor (85. Zmrzlý). **Trenér:** Radoslav Látal.

Opava - Zlín 0:3 (0:1)

Branky: 45.+2 Poznar (vyražený míč), 53. Podio (samostatná akce), 90.+3 Poznar (Železník). **Rozhodčí:** Rejžek - Kotalík, Šimáček. **ŽK:** Židek, Šulc, Dedič, Zavadil - Poznar. **ČK:** (89.) Zavadil. **Diváci:** 2949.

Opava: Fendrich - M. Helebrand, Simerský, Svozil, Židek (68. Opoku) - Zavadil, Řezníček (57. Šulc) - Mondek, Jursa (46. Juřena), Zapalač - Dedič. **Trenér:** Kopecký.

Zlín: S. Dostál - Hlinka, P. Buchta, Azackij - Fantiš, D. Mašek (90. Hnaníček), Jiráček, Podio (63. Bartošák), Džafič - Janetzký (77. Železník), Poznar. **Trenér:** Csaplár.

Slovácko - Příbram 2:0 (0:0)

Branky: 48. M. Petržela (V. Daníček), 62. M. Petržela (Zajíc). **Rozhodčí:** Zelinka - Hock, Leška. **ŽK:** Alvir (Příbram). **Diváci:** 4076.

Slovácko: Trmal - Reinberk, Hofmann, Michal Kadlec, Divíšek - Havlík, V. Daníček - M. Petržela (70. Kalabiška), O. Šašinka, Jan Navrátil (80. L. Sadílek) - Zajíc (88. P. Hellebrand). **Trenér:** Svědík.

Příbram: Boháč - Tregler, Kodr, Šimek, Antwi (82. Janota) - Alvir, Jan Rezek, Soldát (61. Dramé), Zeman - Polidar - Michal Škoda (65. P. Hájek). **Trenér:** R. Nádvorník.

Sparta - Ostrava 2:0 (2:0)

Branky: 10. M. Hašek (Hložek), 39. M. Hašek (Radakovič). **Rozhodčí:** Ginzel - Flimmel, J. Novák - Machálek (video). **ŽK:** Kozák - V. Procházka, Smola, Fillo, Azevedo. **Diváci:** 14.123.

Sparta: Nita - Sáček, Radakovič, Hancko, Matěj Hanousek - Mandjeck (77. L. Krejčí II) - Hložek, M. Hašek, Trávník, Plavšič (87. Graiciar) - Kozák (72. Tetteh). **Trenér:** V. Jílek.

Ostrava: Budinský - Fillo, Šindelář, V. Procházka, Fleišman - Reiter (74. Baroš), A. Jánoš, R. Hrubý (65. Jirásek), Azevedo - Kuzmanovič, Smola (59. Diop). **Trenér:** Páník.

FACR AUTO KOUT CENTRUM FORTUNA:LIGA O2 TV SPORT JOHN DEERE inzerce

ZAUJALO MĚ

BORIS KOČÍ

„Slavia zvládla v páteční předehrávce v Českých Budějovicích generálku na Ligu mistrů hladce. Dynamo na rozdíl od nedávného domácího duelu se Spartou nemělo vůbec šanci. Červenobílí navíc pošetřili i některé hráče, další z širšího kádru dostali větší herní příležitost. I když pořád nemají spolehlivého útočníka-zakončovatele, podělí se o to jako v minulé mistrovské sezoně víc hráčů. S koncovkou se podstatně fatálněji trápí Plzeň, to byl i jeden z hlavních důvodů, proč vypadla v předkole Evropské ligy s Antverpami, protože herně předvedla výborný týmový výkon. V neděli na Stínadlech na něj zdaleka nenavázala, Kalvach vstřelil nádherný gól, ale z trestného kopu. Viktorii chybí lehkost, teď se bude muset vypořádat s absencí klíčového hráče Patrika Hrošovského. Teplice měly ve druhé půli navrch a zaslouženě vyrovnaly. Sparta se na Letné představila jako kompaktní tým. Myslím si, že k tomu přispělo nasazení zkušeného Mandjecka, který hru ve středu hřiště zklidnil a zároveň pomohl i nově sestavené stoperské dvojici Radakovič-Hancko. Prubířským kamenem ale bude nadcházející těžké ligové utkání v Liberci, kde se sparťanům dlouhodobě příliš nedaří bodovat.“

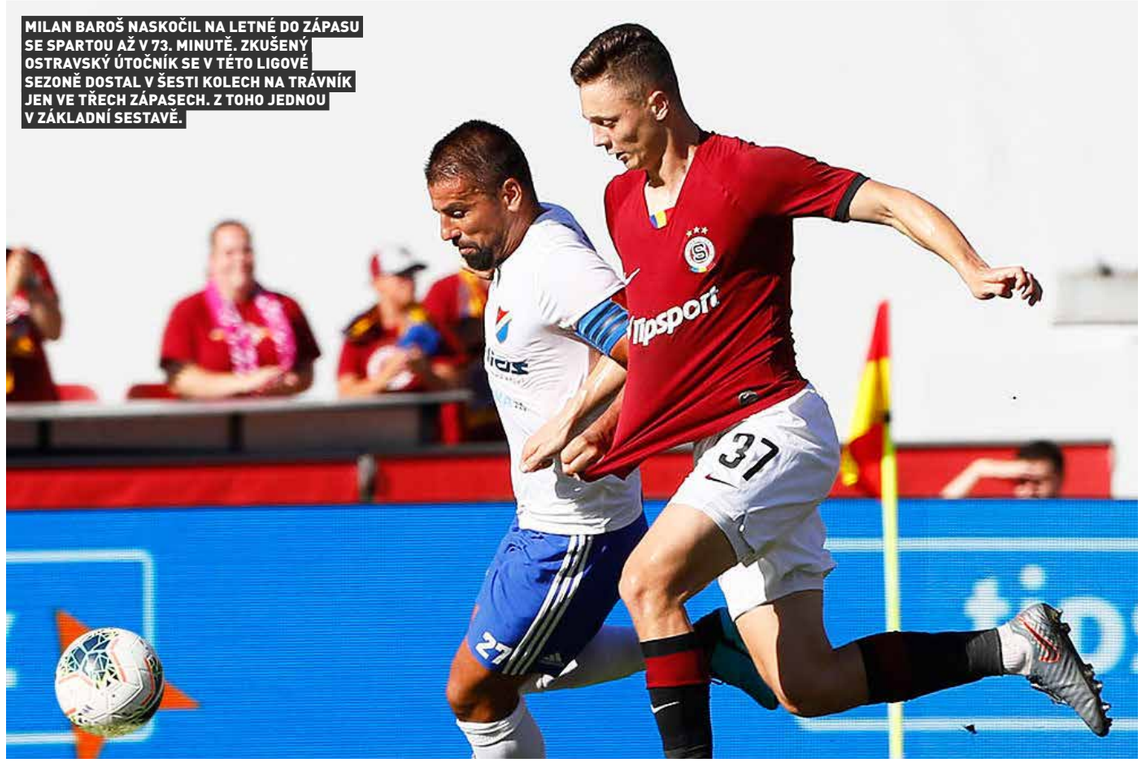

MILAN BAROŠ NASKOČIL NA LETNÉ DO ZÁPASU SE SPARTOU AŽ V 73. MINUTĚ. ZKUŠENÝ OSTRAVSKÝ ÚTOČNÍK SE V TÉTO LIGOVÉ SEZONĚ DOSTAL V ŠESTI KOLECH NA TRÁVNÍK JEN VE TŘECH ZÁPASECH. Z TOHO JEDNOU V ZÁKLADNÍ SESTAVĚ.

inzerce
AUTO KOUT CENTRUM FORTUNA:LIGA O2 TV SPORT JOHN DEERE

STROM
StromPraha.cz

GÓLOVÁ JÍZDA

Jablonec se udržel v čele

MARTIN HAŠEK PŘISPĚL SPARTĚ DO GÓLOVÉ JÍZDY DVĚMA BRANKAMI BANÍKU.

Vstřelit tři branky se podařilo dvěma týmům, od kterých se to rozhodně nečekalo. Zlínští „Ševci" se třikrát radovali na horké půdě v Opavě, „Klokani" pak doma proti Olomouci, když dokonce otáčeli ve svůj prospěch dvoubrankový náskok Hanáků. V čele soutěže efektivity se udržel Jablonec díky dvěma trefám v domácím prostředí do boleslavské sítě, další stíhači jsou mu ale na „dostřel".

Poznámka: Teplice a Ml. Boleslav mají o utkání méně.

1.	**Jablonec**	13	2,166
2.	**Sparta**	12	2,000
3.	**Slavia**	11	1,833
4.-5.	**Ml. Boleslav**	10	2,000
4.-5.	**Bohemians 1905**	10	1,666
6.-7.	**Plzeň**	9	1,500
6.-7.	**Ostrava**	9	1,500
8.	**Slovácko**	7	1,166
9.-11.	**Zlín**	6	1,000
9.-11.	**Olomouc**	6	1,000
9.-11.	**Příbram**	6	1,000
12.-13.	**Liberec**	5	0,833
12.-13.	**Č. Budějovice**	5	0,833
14.-16.	**Opava**	4	0,666
14.-16.	**Teplice**	4	0,800
14.-16.	**Karviná**	4	0,666

SOUTĚŽ AKTIVITY GÓLU

(gól - 2 body, asistence - 1,5 bodu)

11
Guélor Kanga (Sparta, 4 + 2)

9,5
Muris Mešanovič (Ml. Boleslav, 4 + 1), Jan Sýkora (Jablonec, 4 + 1)

7,5
Jan Matoušek (Jablonec, 3 + 1)

7 - Tomáš Zajíc (Slovácko, 2 + 2) * **6** - Nemanja Kuzmanovič (Ostrava, 3 + 0), Jakub Plšek (Olomouc, 3 + 0), Tomáš Poznar (Zlín, 3 + 0), Tomáš Smola (Ostrava, 3 + 0), Michal Škoda (Příbram, 3 + 0) * **5,5** - Lukáš Budínský (Ml. Boleslav, 2 + 1), Martin Doležal (Jablonec, 2 + 1), Ibrahim Keita (Bohemians 1905, 2 + 1), Milan Petržela (Slovácko, 2 + 1), Jakub Podaný (Bohemians 1905, 2 + 1) * **5** - Adam Hložek (Sparta, 1 + 2), Vladimir Jovovič (Jablonec, 1 + 2), Lukáš Provod (Č. Budějovice, 1 + 2) * **4,5** - Aleš Čermák (Plzeň, 0 + 3) * **4** - René Dedič (Opava, 2 + 0), Martin Hašek (Sparta, 2 + 0), Petr Hronek (Bohemians 1905, 2 + 0), Josef Hušbauer (Slavia, 2 + 0), Jan Kopic (Plzeň, 2 + 0), Michael Krmenčík (Plzeň, 2 + 0), Lukáš Pešek (Liberec, 2 + 0), Michal Petráň (Karviná, 2 + 0), Roman Potočný (Liberec, 2 + 0), Nicolae Stanciu (Slavia, 2 + 0), Benjamin Tetteh (Sparta, 2 + 0), Kamil Vacek (Bohemians 1905, 2 + 0) * **3,5** - Marko Alvir (Příbram, 1 + 1), Dyjan De Azevedo (Ostrava, 1 + 1), Pavel Bucha (Ml. Boleslav, 1 + 1), Mick Van Buren (Slavia, 1 + 1), Benjamin Čolić (Č. Budějovice, 1 + 1), Vlastimil Daníček (Slovácko, 1 + 1), Jan Chramosta (Jablonec, 1 + 1), Joel Kayamba (Plzeň, 1 + 1), Nikolaj Komličenko (Ml. Boleslav, 1 + 1), Jan Kovařík (Plzeň, 1 + 1), Tomáš Ladra (Ml. Boleslav, 1 + 1), Luděk Pernica (Plzeň, 1 + 1), Tomáš Souček (Slavia, 1 + 1), Pavel Zavadil (Opava, 1 + 1), Jaromír Zmrhal (Slavia, 1 + 1), Patrik Žitný (Teplice, 1 + 1)

NEJLEPŠÍ STŘELCI

4
Guélor Kanga (Sparta), Muris Mešanovič (Ml. Boleslav), Jan Sýkora (Jablonec)

3 - Nemanja Kuzmanovič (Ostrava), Jan Matoušek (Jablonec), Jakub Plšek (Olomouc), Tomáš Poznar (Zlín), Tomáš Smola (Ostrava), Michal Škoda (Příbram) * **2** - Lukáš Budínský (Ml. Boleslav), René Dedič (Opava), Martin Doležal (Jablonec), Petr Hronek (Bohemians 1905), Martin Hašek (Sparta), Josef Hušbauer (Slavia), Ibrahim Keita (Bohemians 1905), Jan Kopic (Plzeň), Michael Krmenčík (Plzeň), Jakub Pešek (Liberec), Michal Petráň (Karviná), Milan Petržela (Slovácko), Jakub Podaný (Bohemians 1905), Roman Potočný (Liberec), Nicolae Stanciu (Slavia), Benjamin Tetteh (Sparta), Kamil Vacek (Bohemians 1905), Tomáš Zajíc (Slovácko)

VYCHYTANÉ NULY

5
Ondřej Kolář (Slavia)

4 - Matouš Trmal (Slovácko) * **3** - Florin Nita (Sparta) * **2** - Stanislav Dostál (Zlín), Vilém Fendrich (Opava), Vlastimil Hrubý (Jablonec), Florin Nita (Sparta), Michal Reichl (Olomouc), Roman Valeš (Bohemians 1905)

inzerce AUTO KOUT CENTRUM FORTUNA:LIGA O2 TV SPORT JOHN DEERE

Jak se Sparta polepšila

1)

Sparta - Ostrava 2:0 (2:0)

Do utkání nastupovali sparťané s dvoubodovým odstupem od svého rivala z Ostravy a navíc po ligové porážce v Mladé Boleslavi a vyřazení Trabzonsporem v 3. předkole Evropské ligy **(1)**.

2)

3)

Překvapivě jen na lavičce zůstala hlavní hvězda Pražanů Guélor Kanga **(2)**, zatímco po dvou letech se v základní sestavě Letenských objevil Georges Mandjeck **(3)**. Gólový prapor domácích tentokrát zvedl Martin Hašek, který se nejprve trefil už v 10. minutě **(4)** a poté jásal po druhé brance šest minut před poločasem **(5)**. Ostravský záložník Dyjan Azevedo hledal po porážce 0:2 v nebi odpověď na otázku, proč Baník na Letné jasně selhal **(6)**.

4)

5)

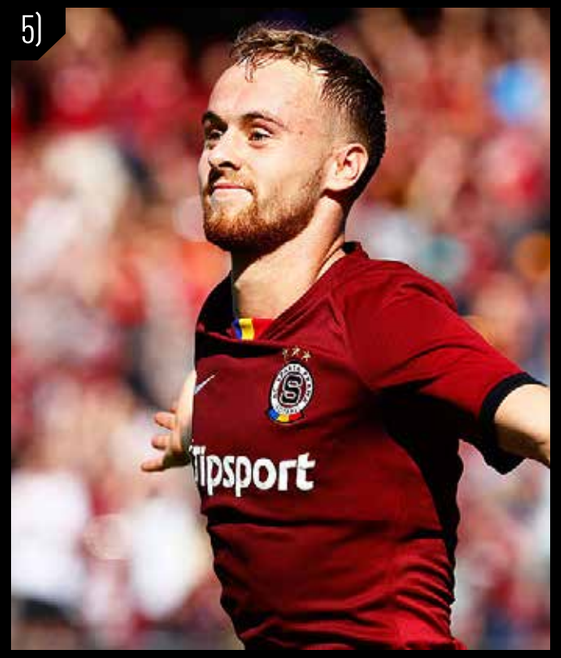

6)

Vše se mění, výjimečná bezpečnost zůstává.

Nový Hyundai Tucson.

Díky moderním asistenčním systémům vynikají vozy Hyundai Tucson vysokou mírou bezpečnosti.
Např. **adaptivní tempomat SCC s funkcí Stop & Go** pohlídá bezpečnou vzdálenost mezi vozy v koloně.

Navštivte naše prodejce a využijte jarní prémii Hyundai.

autokout.hyundai.cz

AUTO KOUT CENTRUM, SPOL. S R.O.
Pražská 1820, 250 01 Brandýs nad Labem, tel.: 326 90 50 41

HYUNDAI

5 let KOMPLEXNÍ ZÁRUKY BEZ OMEZENÍ KM

Hyundai Tucson – kombinovaná spotřeba: 4,7–7,9 l/100 km, emise CO_2: 123–180 g/km. Fotografie je pouze ilustrativní.

JUTAgrass®

registrovaná značka umělých trávníků vyráběných firmou JUTA a. s.

UMĚLÝ TRÁVNÍK PRO FOTBAL

MULTISPORT

DĚTSKÁ HŘIŠTĚ

TERASY A ZAHRADY

JUTA

výrobce umělých trávníků s licencí FIFA

www.jutagrass.cz, tel. +420 724 294 071

ESTO
European Synthetic Turf Organisation

Totální české fiasko

POSLEDNÍ ZÁPAS PLZNĚ V TÉTO SEZONĚ. VE ŠTRUNCOVÝCH SADECH VYPADLA PO BITVĚ S ANTVERPAMI.

Evropská liga ještě nevstoupila ani do rozhodujícího kvalifikačního play off a český fotbal už má jistotu, že se do něj z odvet 3. předkola neprodral ani jeden z trojice jeho zástupců. Plzni utekla postupová výhra 2:0 přes Antverpy až v závěru prodloužení. Sparťané nedosáhli na potřebné vítězství v Turecku nad Trabzonsporem a fotbalisté Mladé Boleslavi doma nedokázali vstřelit gól a s rumunským FCSB padli gólem v první minutě nastavení.

inzerce AUTO KOUT CENTRUM FORTUNA:LIGA O2 TV SPORT JOHN DEERE

PO DRUHÉM GÓLU MICHAELA KRMENČÍKA (VPRAVO) V 97. MINUTĚ TO S PLZEŇSKÝMI POSTUPOVÝMI NADĚJEMI VYPADALO SKVĚLE. ALE BRANKA MBOKANIHO VE 113. MINUTĚ POSLALA DO PLAY OFF HOSTY Z ANTVERP.

PLZEŇ: POSTUP UTEKL V ZÁVĚRU

Fotbalisté Plzně sice v odvetě 3. předkola doma porazili Antverpy 2:1 po prodloužení, ale belgický tým postoupil díky úvodní výhře 1:0 a většímu počtu vstřelených branek na soupeřově hřišti. V 81. minutě Michael Krmenčík vyrovnal stav dvojutkání a v 97. minutě reprezentační útočník skóroval podruhé. Antverpy ale i bez vyloučeného Abdoulayeho Secka dokázaly snížit, ve 113. minutě je poslal do závěrečného čtvrtého předkola střídající Dieumerci Mbokani.

Čeští vicemistři měli velkou převahu a vedle dvou gólů také dvakrát trefili břevno a nevyužili další šance. Svěřenci Pavla Vrby budou chybět v základní skupině evropských pohárů teprve podruhé za posledních devět let.

Pavel Vrba (trenér Plzně): „Strašně nás to mrzí. Byl to úplně jiný zápas než o víkendu, nemáme se za co stydět. Vystřelili jsme asi pětadvacetkrát, což je úžasné číslo. Pokud nastřelíme dvě břevna a nedáme gól, pokud za stavu 2:0 nedáme gól z brejku čtyři na dva, tak jsou to momenty, které nás teď hrozně bolí. Za dnešek hráčům poděkuju, odvedli úžasný výkon. Pokud budeme takhle pokračovat, o Plzeň se nebojím."

VIKTORIA PLZEŇ - ROYAL ANTVERPY 2:1 PO PRODL. (1:0, 0:0)
Branky: 81. a 97. Krmenčík - 113. Mbokani. **Rozhodčí:** Massa - Giallatini, Di Iorio (všichni It.). **ŽK:** Mihálik, Hrošovský - Jukleröd, Haroun, Bolat, Seck, Lamkel Zé, Bölöni (trenér). **ČK:** 101. Seck. **Diváci:** 9717. **První zápas: 0:1, postoupily Antverpy.**
Plzeň: Hruška - Havel (114. Řezník), Hejda, Brabec, Limberský - Kalvach (75. Chorý), Hrošovský - Kayamba (107. Hloušek), Hořava, Kopic - Krmenčík (102. Mihálik). **Trenér:** Vrba.
Antverpy: Bolat - Buta, Seck, Batubinsika, Jukleröd - Haroun, De Sart (106. Coopman) - Hairemans (94. Baby), Refaelov, Rodrigues (84. Lamkel Zé) - Bolingi (45. Mbokani). **Trenér:** Bölöni.

AUTO KOUT CENTRUM FORTUNA:LIGA O2 TV SPORT JOHN DEERE inzerce

SPARTA: ZÁZRAK SE NEKONAL

Sparťané odcestovali do Turecka k duelu s Trabzonsporem po remíze 2:2 s odhodláním navázat na sympatický výkon z Letné a na horké soupeřově půdě se postarat o vítězný postupový zázrak. Jenže cestu do závěrečného play off o místo v základní skupině Evropské ligy jim zatarasila porážka 1:2.

Pražané, kteří před týdnem promarnili dvoubrankové vedení, prohrávali už od 11. minuty po zásahu Alexandera Sörlotha. V 78. minutě vyrovnal Adam Hložek, ale deset minut na to dostal červenou kartu Srdjan Plavšič a připravil hosty o šanci na zvrat. V sedmé minutě nastavení ještě naděje na zázrak udržel brankář Florin Nita, který zlikvidoval pokutový kop, ale chvíli na to ho po rychlém brejku překonal Novák. Sparta tak stejně jako v předchozích dvou sezonách vypadla hned na úvod kvalifikace. Ve skupině evropských pohárů si naposledy zahrála před třemi lety.

Václav Jílek (trenér Sparty): „Vnímám, že se postoupit dalo. Ale taky bych nerad, aby to zastínilo skutečnou kvalitu Trabzonsporu. O postupujícím se rozhodlo už u nás doma. V odvetě jsme hráli, jak jsme chtěli. Za to patří klukům dík. Kdybychom měli kvalitu jako soupeř a závěr v Praze dohráli jako on doma, tak jsme si sem přivezli mnohem lepší výsledek."

TRABZONSPOR - SPARTA PRAHA 2:1 (1:0)

Branky: 11. Sörloth, 90.+8 Novák - 78. Hložek. **Rozhodčí:** Kehlet - Hummelgaard, Sörensen (všichni Dán.). **ŽK:** Parmak, Mikel - Plavšič, Krejčí. **ČK:** 88. Plavšič. **První zápas: 2:2, postoupil Trabzonspor.**

Trebzonspor: Cakir - Novák, Hosejní, Türkmen, Pereira - Nwakaeme, Parmak (84. Erdogan), Ekuman, Sosa, Ömür - Sörloth (79. Mikel). **Trenér:** Karaman.

Sparta: Nita - Hanousek, Costa (61. Hancko), Radakovič (67. Kozák), Sáček - Hašek (76. Mandjeck), Kanga, Krejčí, Plavšič, Tetteh, Hložek. **Trenér:** Jílek.

SPARŤANÉ SI NA VYŘAZENÍ ZADĚLALI UŽ V PRVNÍM UTKÁNÍ NA LETNÉ, KDE V ZÁVĚRU ZÁPASU ZTRATILI DVOUBRANKOVÉ VEDENÍ A DOVOLILI TRABZONSPORU SROVNAT NA 2:2.

inzerce AUTO KOUT CENTRUM FORTUNA:LIGA O2 TV SPORT JOHN DEERE

Foto: fkmb.cz

BOLESLAVŠTÍ SE RVALI O POSTUP S FCSB, PADLI GÓLEM V PRVNÍ MINUTĚ NASTAVENÍ.

MLADÁ BOLESLAV: PADLI V OSLABENÍ

Hráči Mladé Boleslavi prohráli domácí odvetu s FCSB 0:1 a po remíze 0:0 v Rumunsku se s šancí na základní skupinu Evropské ligy rozloučili. Hosté přežili úvodní nápor „Bolky" a o jejich triumfu rozhodl v první minutě nastavení střídající Ionut Pantiru. Od 75. minuty Středočeši hráli bez vyloučeného Antonína Křapky. Mladá Boleslav se v základní skupině ještě pod názvem Pohár UEFA představila v sezonách 2006/07 a 2007/08. Od té doby vypadla v předkolech Evropské ligy sedmkrát za sebou, z toho šestkrát ve třetím.

Jozef Weber (trenér Ml. Boleslavi): „Náš sen se rozplynul, soupeři gratulujeme k postupu. Když chceme takového soupeře porazit, musíme těch několik šancí proměnit a podat nadprůměrný výkon. To se nám v některých částech utkání povedlo, ale ne tak dlouho, abychom to zvládli. Plus naivita, vyloučení, ztráty. Soupeř byl lepší, postoupil, ale musím říct, že jsme byli kousíček od toho a dlouho mě to bude mrzet." ■

MLADÁ BOLESLAV - FCSB 0:1 (0:0)

Branka: 90.+1 Pantiru. **Rozhodčí:** Lardot - Lemaire, Devillers (všichni Belg.). **ŽK:** Křapka, Fulnek - Cristea, Tanase, Soiledis, Coman, Planič. **Diváci:** 4695. **První zápas: 0:0, postoupil FCSB.**

Ml. Boleslav: Šeda - Křapka, Takács, Pudil, Túlio (46. Fulnek) - Ladra, Hubínek (90.+2 Jiří Klíma), Matějovský, Bucha - Wágner (70. Ewerton), Mešanovič. **Trenér:** Weber.

FCSB: Vlad - Cretu, Cristea, Planič, Soiledis - Vina, Popescu, Oaida - Tanase, Moutinho (63. Pantiru), Coman. **Trenér:** Andronache.

AUTO KOUT CENTRUM FORTUNA:LIGA O2 TV SPORT JOHN DEERE inzerce

TOP4FOOTBALL
LOVE THE GAME

PUMA
FOREVER FASTER

Česká reprezentační kolekce a nejnovější kopačky Puma k dostání
na e-shopu Top4Football.cz a také v kamenných obchodech Top4Football.

PRAHA
JEČNÁ 15

BRATISLAVA
GRÖSSLINGOVÁ 7

TOP4FOOTBALL
LOVE THE GAME

HET

barvy | tmely | omítky

PREMIUM PARTNER
ČESKÉ FOTBALOVÉ REPREZENTACE

interiérové barvy
latexové barvy
fasádní barvy
tenkovrstvé omítkoviny
zateplovací systémy
penetrace a prostředky pro úpravu povrchu
vodou ředitelné barvy na dřevo, kov a beton
rozpouštědlové barvy na dřevo a kov
tónovací barvy a přípravky
tónovací systémy
tmely, štuky, lepidla, stavební a malířské suroviny

www.het.cz

PREMIER LEAGUE

#	MUŽSTVO	Z	V	R	P	GÓLY	B
1.	Liverpool	2	2	0	0	6:2	6
2.	Arsenal	2	2	0	0	3:1	6
3.	Manchester City	2	1	1	0	7:2	4
4.	Brighton	2	1	1	0	4:1	4
5.	Tottenham	2	1	1	0	5:3	4
6.	Bournemouth	2	1	1	0	3:2	4
7.	Sheffield Utd.	2	1	1	0	2:1	4
8.	Everton	2	1	1	0	1:0	4
9.	Manchester Utd.	1	1	0	0	4:0	3
10.	Burnley	2	1	0	1	4:2	3
11.	Norwich	2	1	0	1	4:5	3
12.	Leicester	2	0	2	0	1:1	2
13.	Wolves	1	0	1	0	0:0	1
14.	Crystal Palace	2	0	1	1	0:1	1
15.	Chelsea	2	0	1	1	1:5	1
16.	West Ham	2	0	1	1	1:6	1
17.	Aston Villa	2	0	0	2	2:5	0
18.	Newcastle	2	0	0	2	1:4	0
19.	Southampton	2	0	0	2	1:5	0
20.	Watford	2	0	0	2	0:4	0

VÝSLEDKY

2. KOLO

Chelsea 1 - 1 Leicester * Sheffield Utd. 1 - 0 Crystal Palace
Manchester City 2 - 2 Tottenham * Everton 1 - 0 Watford
Aston Villa 1 - 2 Bournemouth * Brighton 1 - 1 West Ham
Norwich 3 - 1 Newcastle * Southampton 1 - 2 Liverpool
Arsenal 2 - 1 Burnley * Wolves - Manchester Utd. (hráno po uzávěrce)

PROGRAM

3. KOLO

23.08. Aston Villa - Everton
24.08. Norwich - Chelsea, Brighton - Southampton,
Manchester Utd. - Crystal Palace, Sheffield Utd. - Leicester,
Watford - West Ham, Liverpool - Arsenal
25.08. Bournemouth - Manchester City,
Tottenham - Newcastle, Wolves - Burnley

NEJLEPŠÍ STŘELCI

#	HRÁČ	TÝM	G	A
1.	Pukki T.	Norwich	4	0
1.	Sterling R.	Manchester City	4	0
3.	Barnes A.	Burnley	3	0
4.	Agüero S.	Manchester City	2	0
4.	Aubameyang P.	Arsenal	2	0
4.	Kane H.	Tottenham	2	0
4.	Rashford M.	Manchester Utd.	2	0

Šlágr zremizovalo video

RAHEEM STERLING JÁSÁ PO VSTŘELENÍ ÚVODNÍHO GÓLU V DUELU SVÉHO „CITIZENS" S TOTTENHAMEM.

Nejatraktivnější mač 2. kola Premier Lague mezi obhájcem titulu Manchesterem City a Tottenhamem skončil remízou 2:2, na níž se výrazně podepsal v nastaveném čase videorozhodčí neuznáním gólu domácího Gabriela Jesuse. Naopak plejeři Liverpoolu a Arsenalu vyhráli a v dalším kole si to rozdají mezi sebou!

Vyprodukovali desetkrát více střel než soupeř, přesto fotbalisté „Citizens" na tři body v mači s Tottenhamem nedosáhli. Sterling sice svým čtvrtým gólem během dvou úvodních kol poslal ve 20. minutě úřadujícího šampiona do vedení, jenže Lamela z ojedinělé akce vyrovnal. Před pauzou šli domácí Sergiem Agüerem opět do vedení, o které je připravil střídající Lucas Moura, který stihl od laviček doběhnout do pokutového území City a hned po pár vteřinách pobytu na trávníku si naskočil na rohový kop Lamely a vyrovnal... Aktivnější domácí poté nastřelili břevno Llorisovy branky a pak jásali po brance Gabriela Jesuse v nastaveném čase. Ovšem jen do té doby, než videorozhodčí odhalil předchozí hraní rukou nahrávajícího Laporteho.

Naplno uspěli Liverpool i Arsenal. „Reds" vedli v Southamptonu 2:0 a poté předvedl výstavní kiks brankář Adrián. Do té doby skvělý náhradník zaskakující za zraněnou jedničku Alissona Beckera trefil svou rozehrávkou Dannyho Ingse, od něhož se balón odrazil do liverpoolské brány... Zatímco Arsenal zdolal 2:1 Burnley, další londýnský tým Chelsea čeká pod novým koučem Frankem Lampardem stále na vítězství. V utkání dvou rozdílných poločasů vedla nad Leicesterem 1:0, „Lišky" však ve druhé půli zaslouženě vyrovnali. ■

inzerce AUTO KOUT CENTRUM FORTUNA:LIGA O2 TV SPORT JOHN DEERE

Bodoval jen Darida

VLADIMÍR DARIDA SE RADUJE SE SPOLUHRÁČI PO BRANCE MARKO GRUJIČE, PO NÍŽ ŠLA HERTHA V MNICHOVĚ NEČEKANĚ DO VEDENÍ 2:1.

Vstupní krok českým krajánkům do nového ročníku německé bundesligy příliš nevyšel. Bodoval jen uzdravený navrátilec Vladimír Darida v otevíracím zápase celé soutěže v mnichovské Allianz Areně, kde berlínská Hertha uhrála překvapivou remízu 2:2 s mistrovským Bayernem, který je i největším favoritem na osmý titul v řadě.

Hosté z hlavního města otočili nepříznivý výsledek během tří minut v závěru první půle, kdy se zapsali mezi střelce šťastně Ibišević a vzápětí po sóle Grujič. Ten se po hodině hry postaral o vyrovnání, když mimo míč poslal zápasnickým chvatem v šestnáctce dotírajícího Lewandowského na trávník a VAR dodatečně jeho nedovolený zákrok odhalil. Král kanonýrů se z penaltového puntíku nemýlil a připsal si druhou trefu v utkání, v němž bavorský kolos přes velkou převahu víc nevytěžil. Jeho ofenzivní síla se ještě zvýší, neboť trenér Niko Kovač přivítá v kabině dva hosty - chorvatského vicemistra světa záložníka Ivana Perišiče z milánského Interu a brazilského útočníka Philippe Coutinha, který fotbalově chřadne v Barceloně po loňském přestupu z Liverpoolu. Na největšího soupeře Bayernu narazil jiný bavorský klub - Augsburg, který v týdnu nečekaně vypadl z Německého poháru s účastníkem čtvrté ligy Verlem. S letními posilami brankářem Tomášem Koubkem a stoperem Markem Suchým sice v dortmundském kotli šel nečekaně do vedení už v první minutě, ale španělský snajpr Alcácer brzy vyrovnal a ve druhé půli se Borussia třemi slepenými góly během osmi minut rozhodla o jasném vítězství, které ještě zarovnal na „bůra" střídající Brandt. I druhý reprezentační gólman Jiří Pavlenka neměl v premiéře štěstí, když třikrát inkasoval v domácím duelu Brém s Düsseldorfem. Werder měl výraznou převahu, do ofenzívních akcí se často zapojoval na pravé straně nebo při standardních situací obránce Theo Gebre Selassie, ale Fortuna byla v koncovce mnohem efektivnější. Nepříznivou bilanci nevylepšil ani Pavel Kadeřábek. Hoffenheim prohrál ve Frankfurtu gólem obránce Hintereggera z první minuty, hosté se v dalším průběhu dvakrát radovali ze vstřelené vyrovnávací branky, ale pokaždé předčasně, neboť je rozhodčí neuznal kvůli ofsajdu. ■

BUNDESLIGA

#	MUŽSTVO	Z	V	R	P	GÓLY	B
1.	Dortmund	1	1	0	0	5:1	3
2.	RB Lipsko	1	1	0	0	4:0	3
3.	Freiburg	1	1	0	0	3:0	3
4.	Düsseldorf	1	1	0	0	3:1	3
5.	Leverkusen	1	1	0	0	3:2	3
6.	Wolfsburg	1	1	0	0	2:1	3
7.	Frankfurt	1	1	0	0	1:0	3
8.	Bayern	1	0	1	0	2:2	1
9.	Hertha	1	0	1	0	2:2	1
10.	Schalke	1	0	1	0	0:0	1
11.	M´gladbach	1	0	1	0	0:0	1
12.	Paderborn	1	0	0	1	2:3	0
13.	1. FC Kolín n. R.	1	0	0	1	1:2	0
14.	Hoffenheim	1	0	0	1	0:1	0
15.	Brémy	1	0	0	1	1:3	0
16.	Mohuč	1	0	0	1	0:3	0
17.	Augsburg	1	0	0	1	1:5	0
18.	Union Berlín	1	0	0	1	0:4	0

VÝSLEDKY

1. KOLO

Union Berlín 0 - 4 RB Lipsko * Frankfurt 1 - 0 Hoffenheim
Mönchengladbach 0 - 0 Schalke * Brémy 1 - 3 Düsseldorf
Dortmund 5 - 1 Augsburg * Freiburg 3 - 0 Mohuč
Leverkusen 3 - 2 Paderborn * Bayern 2 - 2 Hertha
Wolfsburg 2 - 1 1. FC Kolín n. R.

PROGRAM

2. KOLO

23.08. 1. FC Kolín n. R. - Dortmund
24.08. Augsburg - Union Berlín, Düsseldorf - Leverkusen,
Hoffenheim - Brémy, Mohuč - Mönchengladbach,
Paderborn - Freiburg, Schalke - Bayern
25.08. RB Lipsko - Frankfurt, Hertha - Wolfsburg

NEJLEPŠÍ STŘELCI

#	HRÁČ	TÝM	G	A
1.	Alcácer P.	Dortmund	2	1
2.	Lewandowski R.	Bayern	2	0
3.	Sabitzer M.	RB Lipsko	1	3
4.	Halstenberg M.	RB Lipsko	1	1
4.	Holer L.	Freiburg	1	1
4.	Karaman K.	Düsseldorf	1	1
4.	Sancho J.	Dortmund	1	1
4.	Volland K.	Leverkusen	1	1

AUTO KOUT CENTRUM FORTUNA:LIGA O2 TV SPORT JOHN DEERE inzerce

LA LIGA							
#	MUŽSTVO	Z	V	R	P	GÓLY	B
1.	Real Madrid	1	1	0	0	3:1	3
2.	Sevilla	1	1	0	0	2:0	3
3.	Mallorca	1	1	0	0	2:1	3
4.	Valladolid	1	1	0	0	2:1	3
5.	Alaves	1	1	0	0	1:0	3
6.	Atl. Madrid	1	1	0	0	1:0	3
7.	Ath. Bilbao	1	1	0	0	1:0	3
8.	Osasuna	1	1	0	0	1:0	3
9.	Villarreal	1	0	1	0	4:4	1
10.	Granada	1	0	1	0	4:4	1
11.	Real Sociedad	1	0	1	0	1:1	1
12.	Valencia	1	0	1	0	1:1	1
13.	Eibar	1	0	0	1	1:2	0
14.	Betis	1	0	0	1	1:2	0
15.	Barcelona	1	0	0	1	0:1	0
16.	Getafe	1	0	0	1	0:1	0
17.	Levante	1	0	0	1	0:1	0
18.	Leganes	1	0	0	1	0:1	0
19.	Celta Vigo	1	0	0	1	1:3	0
20.	Espanyol	1	0	0	1	0:2	0

VÝSLEDKY

1. KOLO

Atl. Madrid 1 - 0 Getafe * Betis 1 - 2 Valladolid
Espanyol 0 - 2 Sevilla * Alaves 1 - 0 Levante
Leganes 0 - 1 Osasuna * Villarreal 4 - 4 Granada
Mallorca 2 - 1 Eibar * Valencia 1 - 1 Real Sociedad
Celta Vigo 1 - 3 Real Madrid * Ath. Bilbao 1 - 0 Barcelona

PROGRAM

2. KOLO

23.08. Granada - Sevilla, Levante - Villarreal
24.08. Osasuna - Eibar, Real Madrid - Valladolid,
Celta Vigo - Valencia, Getafe - Ath. Bilbao, Alaves - Espanyol
25.08. Mallorca - Real Sociedad,
Leganes - Atl. Madrid, Barcelona - Betis

NEJLEPŠÍ STŘELCI

#	HRÁČ	TÝM	G	A
1.	Benzema K.	Real Madrid	1	1
1.	Cazorla S.	Villarreal	1	1
1.	Gomez M.	Villarreal	1	1
1.	Reguilon S.	Sevilla	1	1
1.	Soldado R.	Granada	1	1

Šampion selhal hned na startu

NÁDHERNÝM GÓLEM ZAŘÍDIL ARITZ ADURIZ VÝHRU BILBAA NAD BARCELONOU.

Bez Messiho = bez šance? Zdá se, že tato rovnice bude pro Barcelonu platit i v této sezoně. Obhájce titulu totiž bez svého lídra nezvládl vstup do nového ročníku a hned po prvním kole na své rivaly ztrácí.

Kdepak jedno z nejlepších mužstev světa, tohle byla tuctovka. Barca v Bilbau nic nepředvedla a trestem jí byla porážka 0:1. Tu zařídil parádními nůžkami při prvním dotyku s míčem střídající veterán Aduris. „Fotbal někdy umí být tak krásný," smál se hrdina, zatímco v hostujícím táboře vládla skepse. „Chyběla nám agresivita," zlobil se kouč Valverde. „Ne, tohle jsme vážně nebyli my," hlesl obránce Piqué. Nebylo divu. Chyběl argentinský kouzelník Messi, kterého trápí sval. A bez něj v sestavě Katalánci nevyhráli posledních šest zápasů! Aby toho nebylo pro fandy málo, Coutinho odchází do Bayernu, Suárez se zranil a nová posila Griezmann byla vyčpělá. A tak se ještě více rozbujely spekulace o návratu Neymara z PSG. Jenže brazilskou megastar se snaží ulovit i rivalové z Realu! Zdálo se, že „bílý balet" je v rozkladu, v přípravě dostal od Atlétika sedmičku, celé léto se řešil vyhazov hvězdy Balea. Jenže trenérem Zidanem nechtěný psanec hrál na úvod ligy ve Vigu dokonce v základu, zařídil první gól a výrazně přispěl k výhře hostů 3:1, byť dva góly dali Madridští až po vyloučení Modriče. „Odehrál báječný zápas!" tleskal Baleovi brankář Courtois a slova chvály měl pro Velšana i Zidane: „Gareth zůstává a všichni to musíme brát pozitivně. Chce ukázat klubovému dresu respekt, jaký si zaslouží."

Zahrávalo si Atlético, které v nervózním zápase s Getafe rychle vedlo, ale Morata pak odmítl pojistku z penalty a Los Rojiblancos se až do konce klepali o těsnou výhru. Tomáš Vaclík vychytal čisté konto při cenné výhře Sevilly 2:0 na hřišti Espanyolu. Smutek zavládl ve Valencii. Ta se San Sebastianem za stavu 1:0 kopala v páté minutě nastavení penaltu, jenže Gameiro ji zahodil. A hosté v 11. minutě nastavení také z penalty srovnali na 1:1. ■

inzerce
AUTO KOUT CENTRUM
FORTUNA:LIGA
O2 TV SPORT
JOHN DEERE

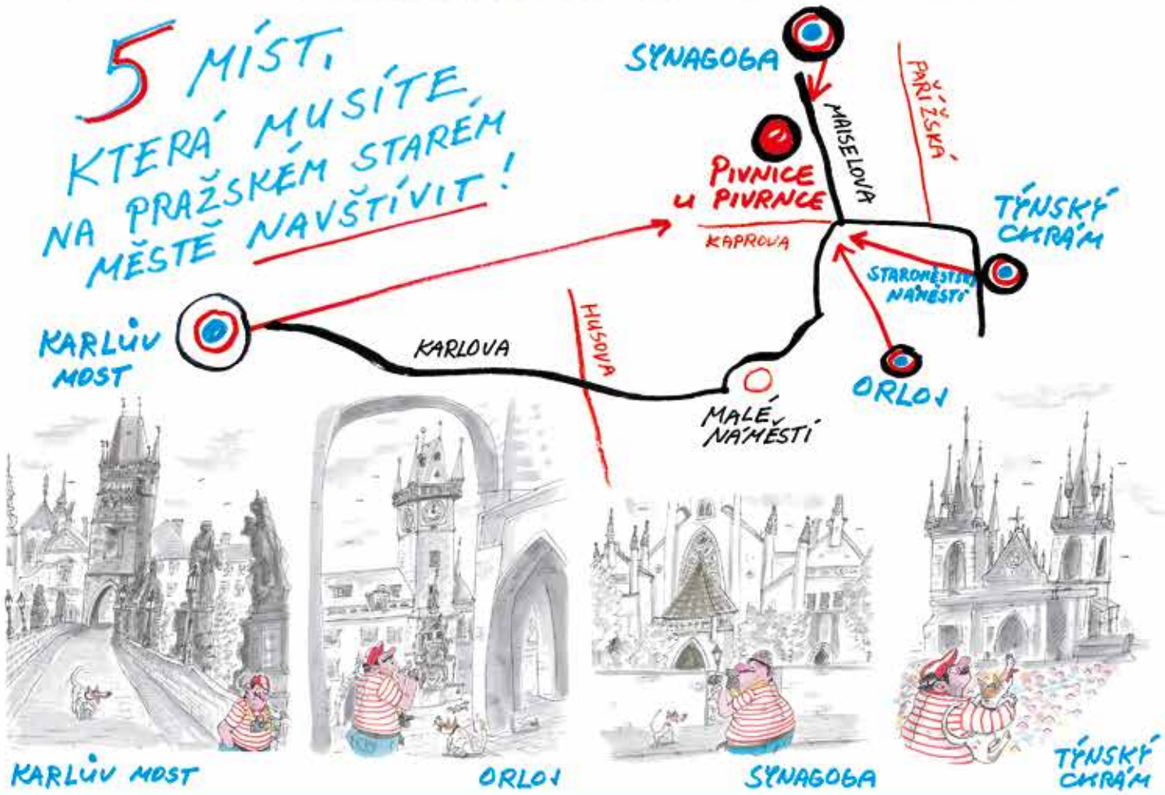

www.upivrnce.cz • Maiselova 3, Praha 1 • otevřeno po–ne 11.00–24.00
tel. +420 776 202 080, +420 777 120 382

gól

FOTBALOVÝ TÝDENÍK

FOTBALOVÁ TRADICE V MODERNÍ PODOBĚ

PŘÍŠTÍ ČÍSLO GÓLU
VYJDE V ÚTERÝ
27. 8. 2019

FAČR
Fotbalová asociace
České republiky
AKTUÁLNĚ
www.fotbal.cz

#holkytaky: ženský fotbal v ČR si říká o větší pozornost

FOTBALOVÁ ASOCIACE SLAVNOSTNĚ UVEDLA DO ŽIVOTA PROJEKT #HOLKYTAKY.

Dostat k fotbalu ještě víc dívek a žen. Naskočit i v České republice na vlnu jeho stále rostoucí popularity v globálním měřítku. Fotbalová asociace ČR představuje projekt #holkytaky, který má za cíl ještě víc ženský fotbal v domácím prostředí zpopularizovat.

inzerce AUTO KOUT CENTRUM FORTUNA:LIGA O2 TV SPORT JOHN DEERE

GENERÁLNÍ SEKRETÁŘ FAČR JAN PAULY: „ČESKÝ ŽENSKÝ FOTBAL JE NA VZESTUPU. A MAXIMÁLNÍ PODPORA FAČR MÁ TUTO POZITIVNÍ VLNU JEŠTĚ VÍC PODPOŘIT!"

Zbrusu nový brand a značka ženského fotbalu ve zcela jiném a jednotném provedení: také tyto kroky mají pomoci k větší atraktivitě ve světě stále rostoucího sportovního odvětví. To vše se děje před startem domácí nejvyšší soutěže, v níž obhajuje titul pražská Sparta, a zároveň krátce před začátkem kvalifikace mistrovství Evropy. V ní zase bude česká reprezentace usilovat o vysněný první postup na velkou akci.

„Ženský fotbal zažívá celosvětový boom, je stále atraktivnější a my chceme být u toho. Zvyšuje se návštěvnost na stadionech, pozornost v médiích. Nechceme a ani se nepokoušíme dávat rovnítko mezi ženský a mužský fotbal, protože jde o takřka neporovnatelné světy. Ale přejeme si, aby i ženy měly v tomto sportu maximální pozornost, kterou si zaslouží. Pro nás to jsou hrdinky a fotbal patří i jim," říká Jan Pauly, generální sekretář FAČR.

Ženský fotbal v České republice je na vzestupu: aktuálně je registrovaných kolem 14 tisíc hráček a aktuální cca 5% podíl na celkové členské základně má v dalších letech růst. Pražské kluby Slavia se Spartou pravidelně a úspěšně reprezentují v Lize mistrů. Duel pražské Slavie s Bayernem Mnichov v loňské sezoně přilákal návštěvu 6822 diváků, což znamenalo absolutní rekord na utkání žen v České republice.

„Nejen na zápasech, ale i v prostoru sociálních sítí vnímám velký nárůst zájmu o náš fotbal, ať na klubové nebo reprezentační úrovni. Pokud budu moci v tomto směru ještě víc pomoci, budu stát vždy v první řadě. Holky taky hrajou fotbal!" říká s úsměvem a odhodlaně brankářka Slavie a reprezentace Barbora Votíková, která se kromě skvělých výkonů na hřišti prezentuje také jako jedna z nejvýraznějších osobností domácí youtube scény.

Další doklady o sílící značce českého ženského fotbalu? Třeba nedávné atraktivní přestupy českých hráček v letní pauze do zahraničních klubů: reprezentační kapitánka Lucie Voňková vyměnila Bayern za Ajax Amsterodam, Andrea Stašková zamířila

AUTO KOUT CENTRUM FORTUNA:LIGA O2 TV SPORT JOHN DEERE inzerce

ze Sparty do Juventusu Turín a Eva Bartoňová ze Slavie do Interu Milán. Jitka Chlastáková vyměnila Slavii za bundesligovou Jenu a sestry Dubcovy zase z Edenu vyrazily do Sassuola, v jehož barvách rozšíří českou kolonii v Serii A. To všechno jsou signály, že český ženský fotbal je na vzestupu. A maximální podpora FAČR má tuto pozitivní vlnu ještě víc podpořit," dodává Pauly. „Moc si přejeme, aby se v dohledné době výrazně zvětšila naše členská základna. Dle našich exkluzivních průzkumů je ženský fotbal v naší zemi vnímán velmi pozitivně a my chceme přispět k budování silného sportovního odvětví," uvedl Pauly.

Nová identita vznikla na základě kreativního konceptu pojmenovaného #holkytaky, nově vznikající web stejného názvu poskytne veškeré další informace, který s ženským fotbalem a projektem souvisejí. „Vzniká nová symbolika, kterou nelze přehlédnout, a troufám si říci, že nemá obdoby ani v Evropě. Jde o silné, jednoduché a virální sdělení, které je navíc funkční i v digitálním prostředí. A s přesahem do společenských témat, které ženy řeší. To vše jsou věci, které k ženskému fotbalu mohou přitáhnout i mladou generaci," věří Pauly. „Kvalita ženského fotbalu šla podle mě v posledních letech hodně nahoru. Stejně tak vidím ohromné zlepšení i u naší reprezentace. Věřím, že holky časem uvidíme třeba na olympiádě, mistrovství světa nebo na evropském šampionátu. Držím holkám palce," vyjadřuje podporu fotbalistkám také trenér mužské reprezentace Jaroslav Šilhavý. Podrobnosti k celému projektu najdete na www.holkytaky.cz. ■

www.holkytaky.cz

PROJEKT PŘIŠLA PODPOŘIT I HRÁČKA SLOVANU LIBEREC VERONIKA ČERNÁ.

inzerce
AUTO KOUT CENTRUM
FORTUNA:LIGA
O2 TV SPORT
JOHN DEERE

MOL Cup se sladil s vyspělou Evropou

LOSOVÁNÍ 2. KOLA MOL CUPU PROBĚHLO TRADIČNĚ V PRAŽSKÉM SÍDLE FAČR.

MOL Cup v novém ročníku 2019/2020 dospěl do druhého kola, ve kterém se k 43 postupujícím z předchozí fáze připojilo i jedenáct klubů z nejvyšší soutěže. Výjimku má pětice startující v evropských pohárech. Ta vstupuje do MOL Cupu až v příštím kole, tedy mezi posledních dvaatřicet.

JAROSLAV KOLÁŘ PRAHA

Úvodní kola zatím nepřinesla žádná překvapení a v pondělí v pravé v poledne bylo v osudí všech šestnáct druholigových týmů, byť FK Pardubice s podmínkou, že zvítězí v úterní dohrávce ve Vysokém Mýtě. Losování se v přímém přenosu na ČT sport ujal generální sekretář FAČR Jan Pauly.

Před zahájením MOL Cupu 2019/2020, který bude již jubilejním šedesátým ročníkem domácího poháru, došlo ke změnám v Rozpisu soutěže. Navazují na kroky správným směrem, kdy před třemi lety byly zrušeny odvetné zápasy v osmifinále, čtvrtfinále a v semifinále a začalo se hrát jednokolovým systémem jako ve většině zemí vyspělé fotbalové Evropy. Řídící orgán soutěže rozhodl, že od ročníku 2019/2020 bude při losování osmifinále (4. kolo) a čtvrtfinále upuštěno od nasazování v této fázi soutěže a dvojice jsou losovány z jednoho koše. Doma hraje první vylosovaný bez ohledu na soutěž, ve které působí. V semifinále už tento způsob existoval.

Tím se MOL Cup přiřadil k drtivé většině pohárových soutěží v Evropě, ale i například k Evropské lize UEFA, ve kterých se posledních šestnáct losuje bez rozdílu systémem „padni komu padni". To dělá poháry atraktivními, vyzdvihuje kouzlo těchto soutěží a odlišuje je od pravidelných ligových bojů.

MÍČKY Z OSUDÍ TAHAL GENERÁLNÍ SEKRETÁŘ FAČR JAN PAULY.

Řídící orgán poháru přijal ještě rozhodnutí, týkající se konání finálových utkání. Pro účely konání finále Poháru FAČR bude Řídícím orgánem Poháru FAČR vybrán stadion toho z účastníků finále Poháru FAČR, který se svým nejúspěšnějším družstvem v kategorii mužů účastní nižší mistrovské soutěže.

V případě, že se účastní účastníci finále Poháru FAČR stejné mistrovské soutěže, bude vybrán stadion toho z účastníků, který je ke dni oficiálního hracího termínu semifinále Poháru FAČR v pořadí družstev v takové mistrovské soutěži na nižší pozici. V případě, že takto určený stadion nesplňuje bezpečnostní kritéria, sehraje se utkání na stadionu druhého účastníka finále. V případě, že ani jeden ze stadionů účastníků finále Poháru FAČR nebude splňovat bezpečnostní kritéria, rozhodne Řídící orgán Poháru FAČR ad hoc. Znamená to, že šedesáté finále se bude hrát podle těchto pravidel. ■

LOS 2. KOLA MOL CUPU

Táborsko - Varnsdorf, Motorlet - Vyšehrad, Přepeře - Chrudim, Mariánské Lázně - Liberec, Velvary - Žižkov, Chlumec nad Cidlinou - Příbram, Vltavín - Vlašim, Štěchovice - Sokolov, Ústí nad Orlicí - České Budějovice, Hostouň - Jihlava, Admira - Hradec Králové, Benešov - Vysoké Mýto/Pardubice, Písek - Teplice, Zápy - Bohemians 1905, Domažlice - Ústí nad Labem, Králův Dvůr - Dukla Praha, Lanžhot - Baník Ostrava, Petřkovice - Zbrojovka Brno, Frýdek-Místek - Karviná, Hlučín - Vítkovice, Rosice - Olomouc, Tasovice/Vrchovina - Slovácko, Uničov - Zlín, Dolní Benešov - Prostějov, Olešnice u Bouzova - Opava, Ždírec nad Doubravou - Líšeň, Valašské Meziříčí - Třinec.

Oficiálním hracím dnem 2. kola je středa 28. srpna.

www.fotbal.cz

inzerce AUTO KOUT CENTRUM FORTUNA:LIGA O2 TV SPORT JOHN DEERE

AUTO KOUT CENTRUM FORTUNA:LIGA O2 TV SPORT JOHN DEERE inzerce

Kvalifikační šlágr s Anglií v Edenu

PO PORÁŽCE V LONDÝNSKÉM WEMBLEY SE ČESKÝ TÝM POKUSÍ O ÚSPĚŠNOU ODVETU PROTI ANGLIČANŮM V PRAŽSKÉM EDENU.

Česká reprezentace odehraje 11. října kvalifikační zápas o postup na EURO 2020 proti Anglii v pražském Edenu. O tři dny později se v přípravném duelu proti Severnímu Irsku představí na Letné. Vstupenky budou k dispozici na internetové stránce www.vstupenkyfotbal.cz. Od 26. srpna si je budou moci na obě utkání pořídit členové Fanklubu české reprezentace. Volný prodej na Severní Irsko začne 2. září, o týden později budou k dispozici balíčky na oba duely. Volný prodej na Anglii začne 13. září. Na obě utkání budou k dispozici také VIP lístky.

DO WEMBLEY PŘIJELI ČEŠTÍ FANOUŠCI VE VELKÉM POČTU.

Vstupenky na oba zápasy jsou rozdělené do tří cenových kategorií. Zatímco na souboj se Severním Irskem vyjdou nejlevnější místa na 200 korun a další na 400 a 600 korun, proti Anglii si fanoušci budou muset připlatit. Nejlevnější lístky na kvalifikační duel vyjdou na 900 korun, druhá kategorie na 1900 a nejlepší sedačky na 2900 korun.

„Věřím, že jsme se trefili do takové cenové hladiny, která odpovídá výjimečnosti zápasu. Vždyť Anglie je čtvrtý tým z posledního mistrovství světa a na soupisce má spoustu opravdu hvězdných jmen. Průměrná cena vstupenek je navíc nižší, než byla v březnu na přípravný duel proti Brazílii. Proto věřím, že jsme našli rozumný kompromis mezi hodnotou exkluzivity utkání a snahou učinit ho dostupným co největšímu počtu našich fanoušků," říká předseda FAČR Martin Malík. Na „Kanárky" se ceny lístků pohybovaly mezi 990 až 2490 Kč.

Reprezentace už na obou pražských stadionech letos hrála. V Edenu podlehla Brazílii 1:3, na Letné porazila v kvalifikaci Bulharsko 2:1. „Zápas proti Anglii bude dalším vrcholem tohoto roku, a tak byl Sinobo Stadium jako největší stadion v Česku v tomto směru jasnou volbou. Co se týká přípravného utkání proti Severnímu Irsku na Letné, zde jsme museli vzít v potaz jasný požadavek soupeře, který si přál hrát v Praze. Navíc se i národní tým cítí na tomto stadionu vždy dobře, což potvrdil červnovým vítězstvím nad Bulharskem," konstatuje svazový šéf.

Na Anglii se těší také trenér Jaroslav Šilhavý. „Domácí zápas proti Anglii samozřejmě bude velkou událostí pro celý český fotbal. Už se na to utkání všichni těšíme, i když opravdu vážně na něj začneme myslet až po zářijovém srazu. Proti Severnímu Irsku to pro nás zase bude velmi cenná příprava, která nám může pomoct před listopadovým závěrem kvalifikace," zdůrazňuje reprezentační kouč.

Národní tým podlehl v úvodu kvalifikace Anglii 0:5. V červnu porazil Bulhary a v Olomouci zdolal Černou Horu 3:0. V pětičlenné skupině patří Čechům druhá pozici za vedoucím Albionem. Před říjnovým dvojzápasem čekají reprezentaci v září ještě dva kvalifikační duely: 7. září v Kosovu a o tři dny později v Černé Hoře. Kvalifikační skupinu pak Češi zakončí v listopadu doma s Kosovem a následně v Bulharsku. ■

www.fotbal.cz

inzerce AUTO KOUT CENTRUM FORTUNA:LIGA O2 TV SPORT JOHN DEERE

AUTO KOUT CENTRUM FORTUNA:LIGA O2 TV SPORT JOHN DEERE inzerce

VARTA FUTSAL LIGA

pepsi

iSport.cz

INTEROBAL

Gerflor

www.futsal.cz

eFutsal.cz

FACR

www.futsalliga.cz

Kompletní zpravodajství ze světa futsalu

gól

FOTBALOVÝ TÝDENÍK

FOTBALOVÁ TRADICE V MODERNÍ PODOBĚ

Vydává AS press s. r. o. Jednatel: Václav Tichý.
Redakce, výroba: Petr Trejbal - Tevis,
Levitova 1369, 508 01 Hořice.
Grafická úprava, zlom: Rejman Fine Arts s. r. o.
Fotografie: Jan Tauber,
Eduard Erben - CPA Czech Photo Agency.
Video: zdroj www.youtube.com
Kresby: Milan Kounovský.
Uzávěrka čísla:
pondělí 19. 8. 2019 ve 22:00 hodin.

Příští číslo Gólu vyjde
v úterý 27. 8. 2019.

www.gol.cz